

TÉRMINO MUNICIPAL DE MONTEJO DE LA VEGA DE LA SERREZUELA

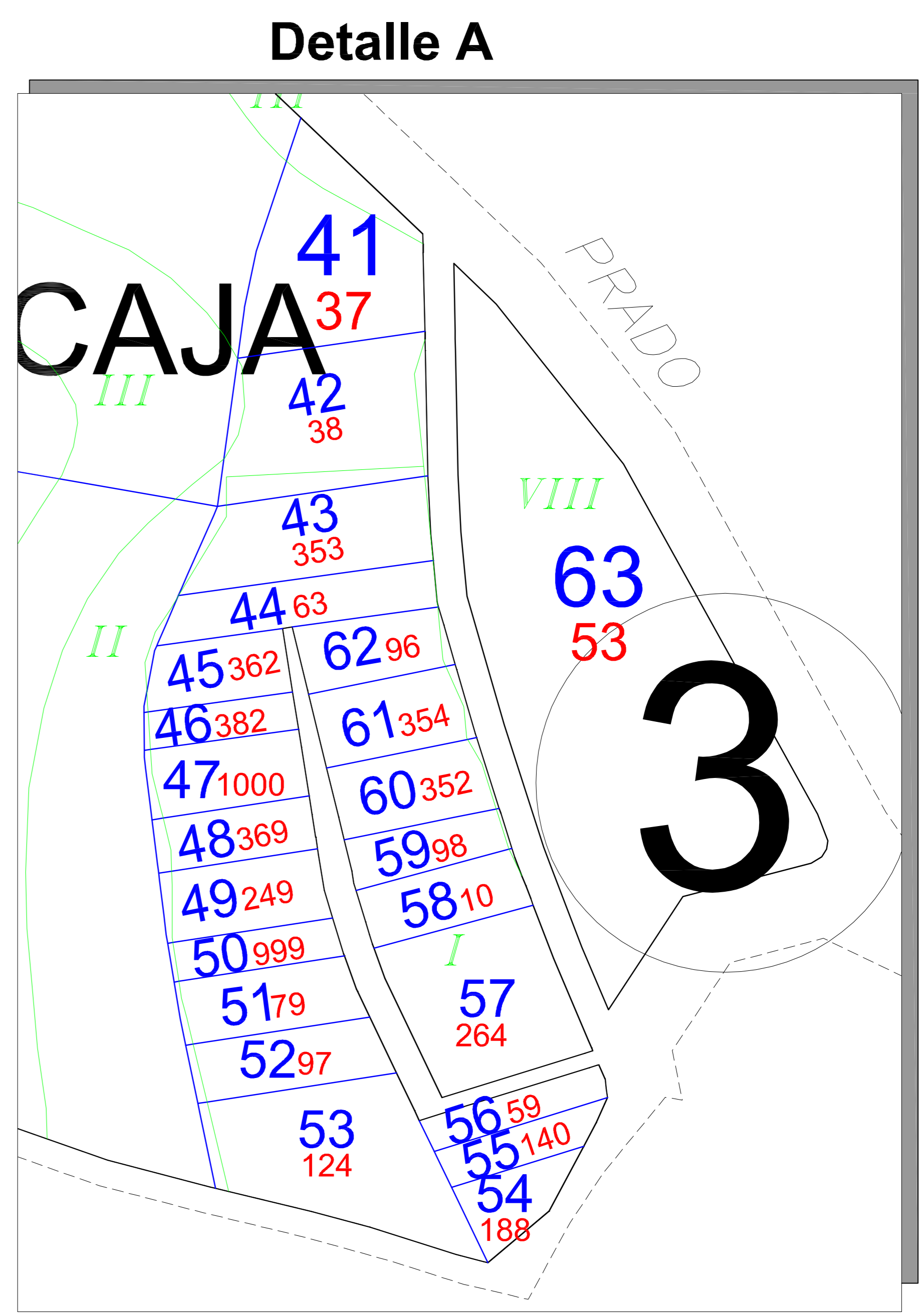
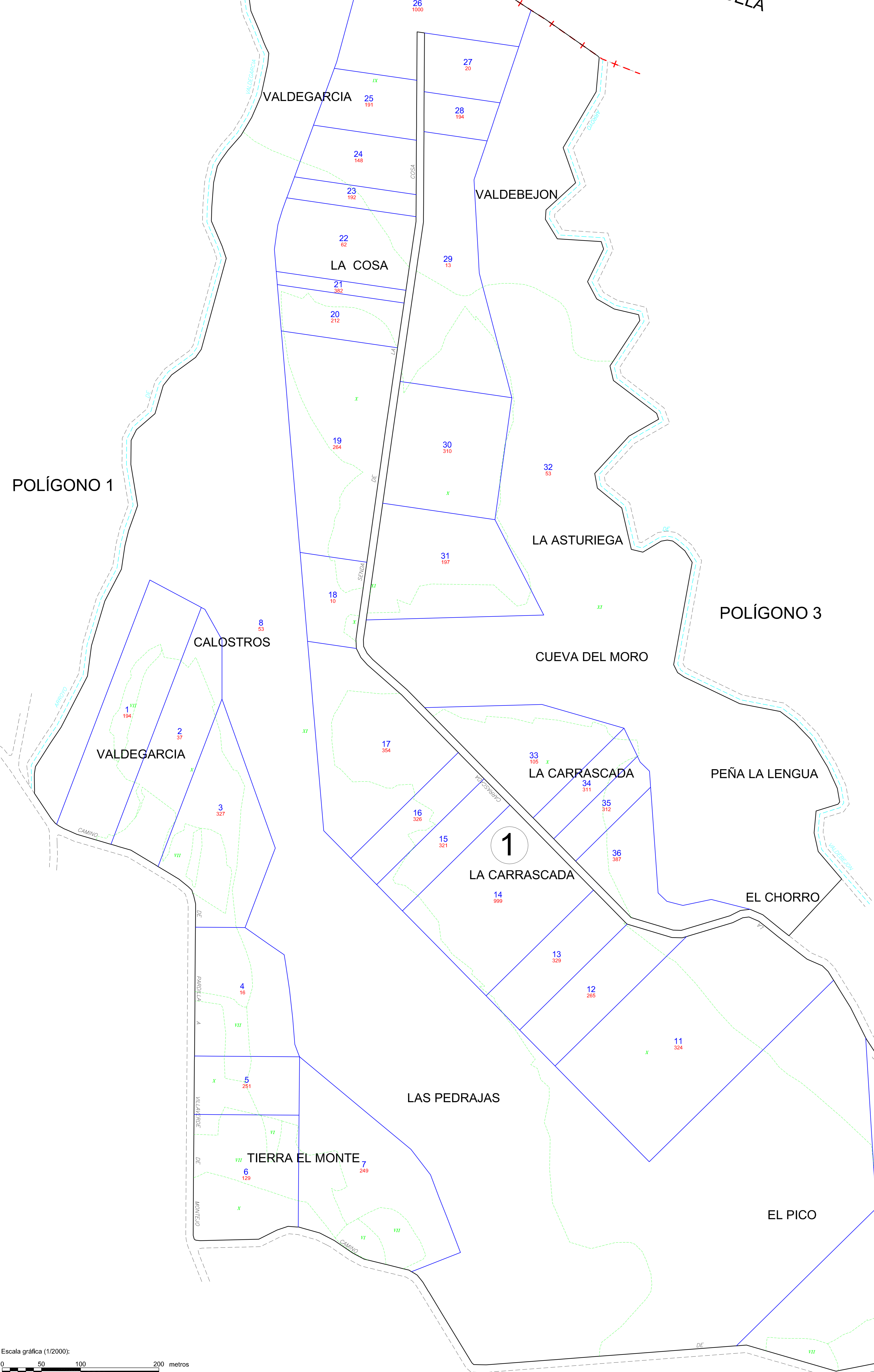

Escala 1:500

LEYENDA

- 4 ETIQUETA DE MASA
- 36 ETIQUETA DE FINCA
- 2222 NÚMERO DE PROPIETARIO
- II VALOR DE LA CLASE DE SUELO
- LÍMITE DE TÉRMINO MUNICIPAL
- LÍMITE DE FINCA
- CARRETERA
- CAMINO
- EJE DE CAUCE DE AGUA
- SERVIDUMBRE DE PASO

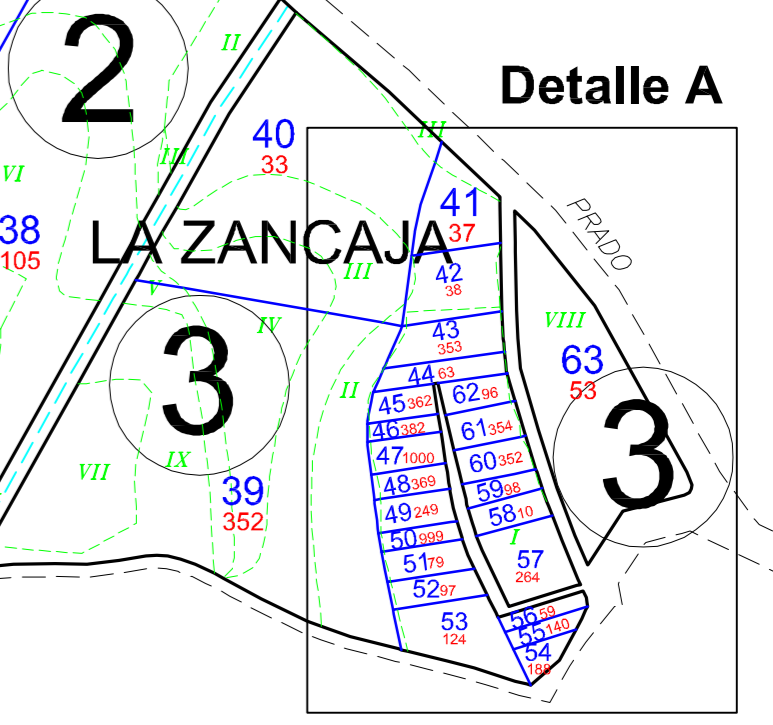

Detalle A

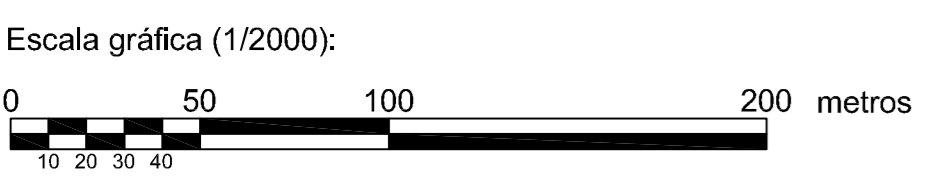

Tamaño del plano: Normalizado ISO A0
Sistema de Referencia ED50 - Huso 30 Norte

DILIGENCIA: para hacer constar que el presente plano corresponde al Acuerdo de Concentración Parcelaria de la zona de Villaverde de Montejo (Segovia) aprobado por la Dirección General de Producción Agropecuaria y Desarrollo Rural por Resolución de de de 2015

EL JEFE DEL SERVICIO TERRITORIAL DE AGRICULTURA Y GANADERÍA

Fdo.: Esteban Lorenzo Magaña

Junta de Castilla y León
Dirección General de Producción Agropecuaria y Desarrollo Rural

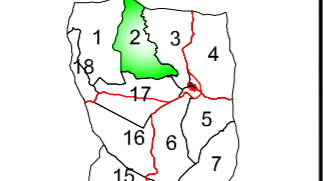

ZONA DE CONCENTRACIÓN PARCELARIA:
VILLAVERDE DE MONTEJO
PROVINCIA: **SEGOVIA**
FASE:
ACUERDO DE CONCENTRACIÓN

Observaciones:
De la finca nº 1 a la 63.

Polígono nº: **2**

Autor: Alfonso Esteban Pérez
Vº.Bº: Felipe Gómez de la Calle

Escala: **1/2.000**
Fecha: **Julio 2015**

INGENIERO AGRÓNOMO

JEFE DE LA UNIDAD TERRITORIAL DEL ITACYL

D. _____
Secretario del Ayuntamiento de _____
CERTIFICO: Que el presente Documento ha estado expuesto al público desde el día de de 2015 al día de de 2015
a de de 2015
Vº. Bº _____
EL Alcalde

POLÍGONO 17