

Termino Municipal
de Rospitsberga
(Provincia de Burgos)
de Lantadilla

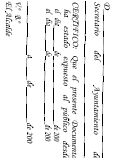
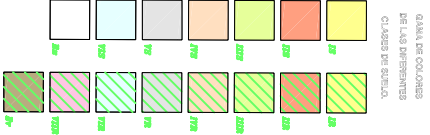
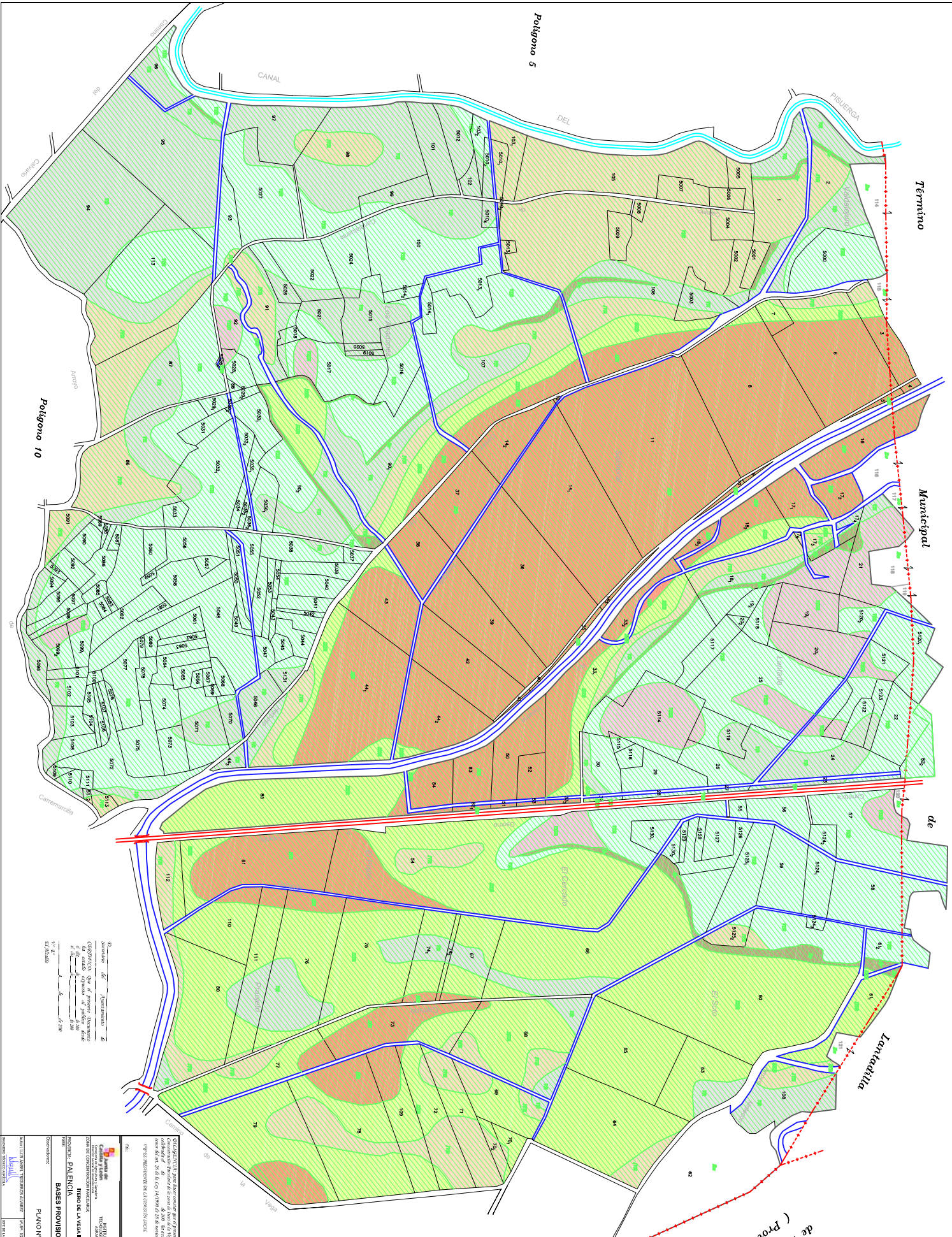

CONSEJO REGULADOR DEL REGISTRO DE LA PROPIEDAD
 OFICINA DE REGISTRO DE LA PROPIEDAD
 CALLE DEL TALLER, 118 1º A
 47002 BURGOS

GOBIERNO DE ESPAÑA
Ministerio de Economía y Asuntos Europeos
SECRETARÍA DE ESTADO DE ECONOMÍA
DIRECCIÓN GENERAL DEL REGISTRO DE LA PROPIEDAD

REGISTRO DE LA PROPIEDAD DE BURGOS

PROYECTO DE PLAN DE BASES PROVISIONALES DEL TERMINO MUNICIPAL DE ROSPITSBERGA (PROVINCIA DE BURGOS)

PLANO Nº 6
BASES PROVISIONALES

ESCALA: 1:2.000
 FECHA: 2008

