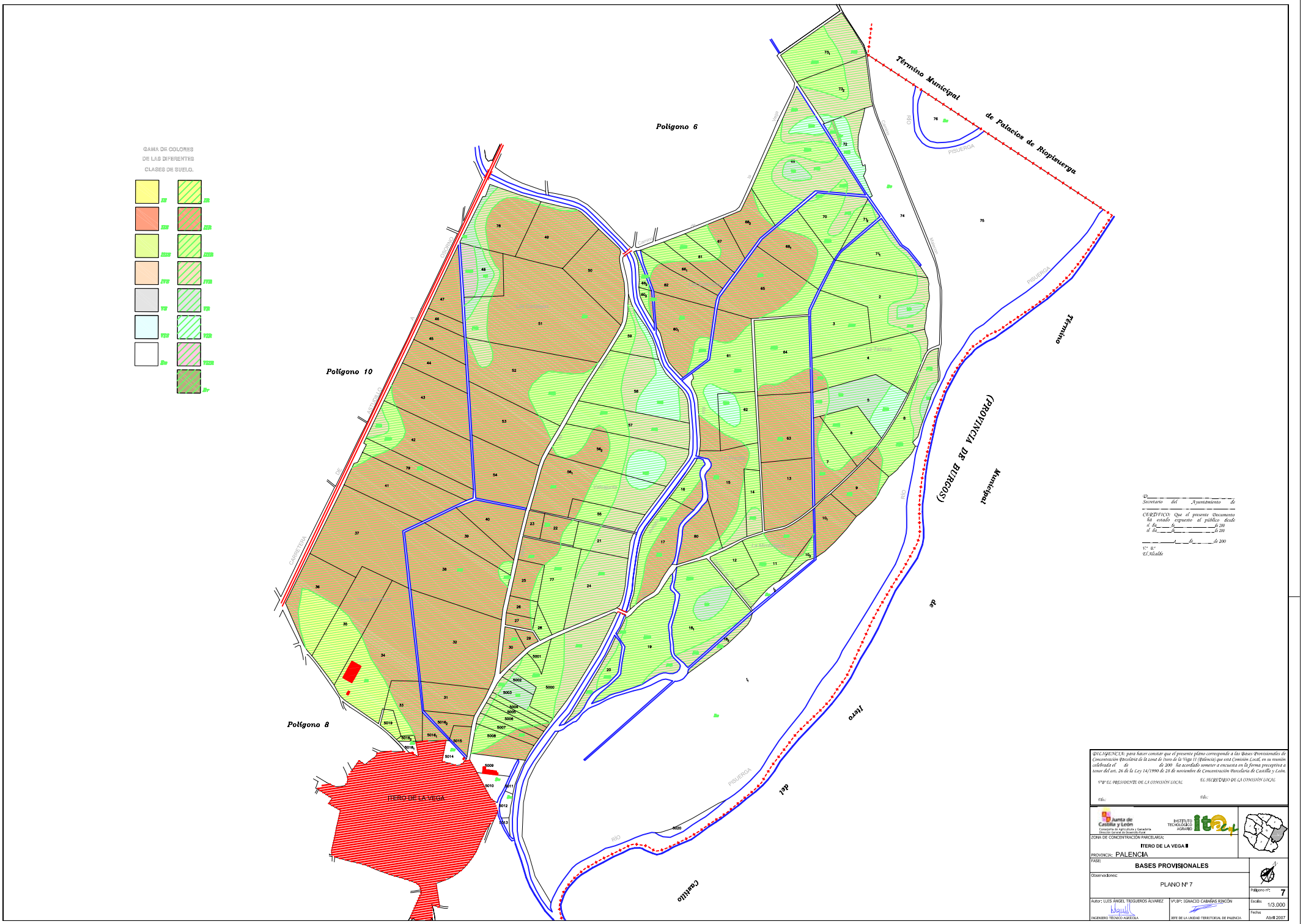
GAMA DE COLORES
DE LAS DIFERENTES
CLASES DE SUELO.
Polígono 6
Polígono 10
Polígono 8
Término Municipal de Palacios de Riopisuerga
Término Municipal de Itero del Castillo (PROVINCIA DE BURGOS)
ITERO DE LA VEGA
RÍO PISUERGA
CARRETERA DE ASTUDILLO A OSORNO
Secretario del Ayuntamiento de
CERTIFICO: Que el presente Documento ha estado expuesto al público desde el día de 200 al día de 200
a de de 200
V.º B.º
El Alcalde
DILIGENCIA: para hacer constar que el presente plano corresponde a las Bases Provisionales de Concentración Parcelaria de la zona de Itero de la Vega II (Palencia) que esta Comisión Local, en su reunión celebrada el de de 200 ha acordado someter a encuesta en la forma preceptiva a tenor del art. 26 de la Ley 14/1990 de 28 de noviembre de Concentración Parcelaria de Castilla y León.
V.º B.º EL PRESIDENTE DE LA COMISIÓN LOCAL
EL SECRETARIO DE LA COMISIÓN LOCAL
Fdo:
Fdo:
Junta de Castilla y León
Consejería de Agricultura y Ganadería
Dirección General de Desarrollo Rural
INSTITUTO TECNOLÓGICO AGRARIO
ZONA DE CONCENTRACIÓN PARCELARIA:
ITERO DE LA VEGA II
PROVINCIA: PALENCIA
FASE:
BASES PROVISIONALES
Observaciones:
PLANO Nº 7
Polígono nº: 7
Autor: LUIS ÁNGEL TRIGUEROS ÁLVAREZ
INGENIERO TÉCNICO AGRÍCOLA
V.º B.º: IGNACIO CABAÑAS RINCÓN
JEFE DE LA UNIDAD TERRITORIAL DE PALENCIA
Escala: 1/3.000
Fecha: Abril 2007