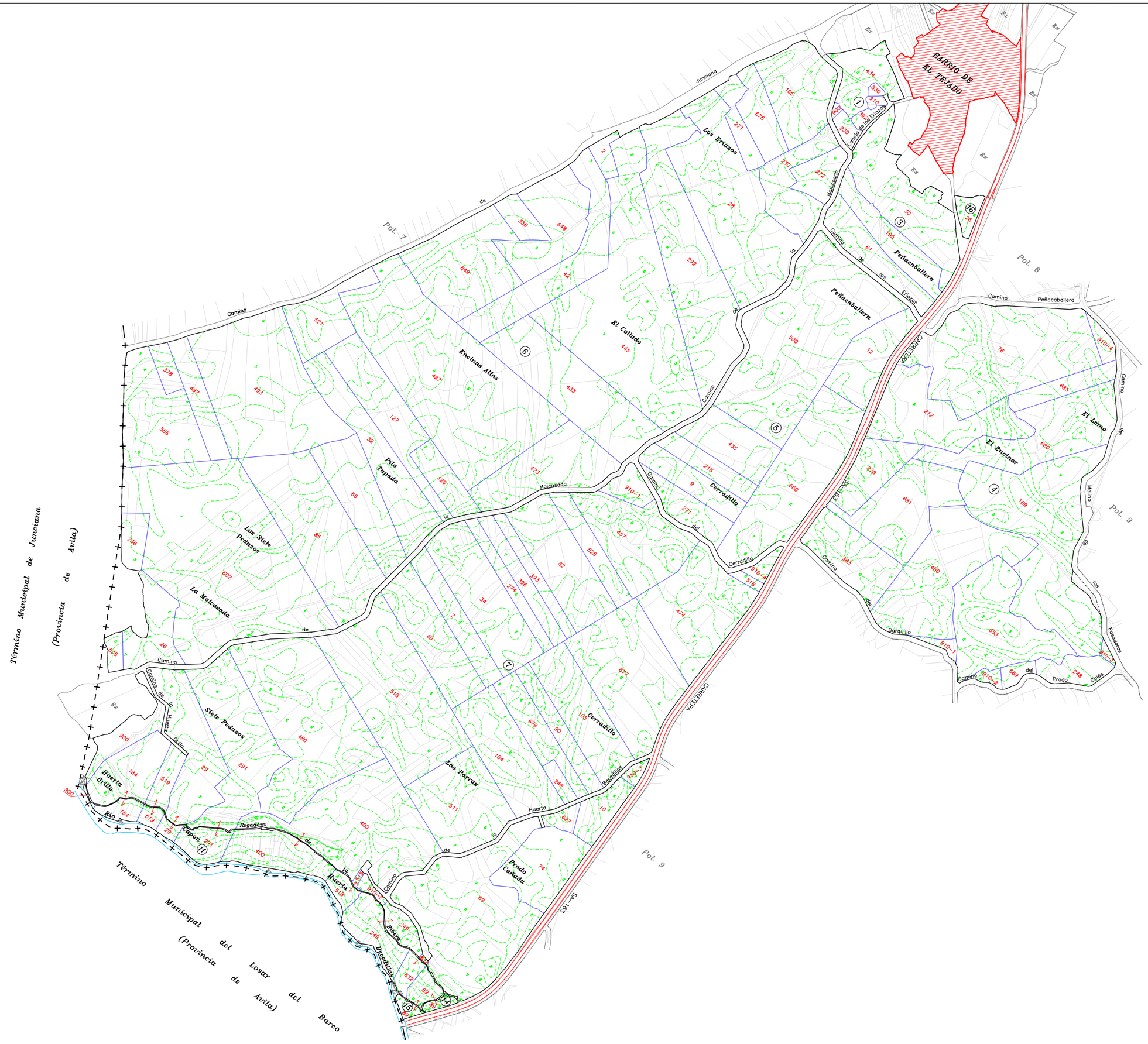
BARRIO DE EL TEJADO
Término Municipal de Junciana (Provincia de Avila)
Término Municipal del Losar del Barco (Provincia de Avila)
Pol. 6
Pol. 7
Pol. 9
Junciana
Camino de la Malcasada
Camino de los Eriazos
Calleja de los Eriazos
Camino Peñacaballera
Cañada Real
Camino del Cerradillo
Camino del Barquillo
Camino del Prado Colás
Camino del Molino
Camino de las Pascaleras
Camino de la Huerta
Camino de la Huerta Grande
Camino de la Huerta Chica
Cabrerizas
Regadera
Río Tormes
Los Eriazos
El Collado
Encinas Altas
Peñacaballera
El Lomo
El Encinar
Pita Tropada
Cerradillo
Los Siete Pedazos
La Malcasada
Siete Pedazos
Huerta Ortillo
Las Parras
Prado Canada
Regadera
Bebera
Bendillas
SA-163
Escala grafica:
0 50 100 200 metros
DILIGENCIA: para hacer constar que el presente plano corresponde al Proyecto de Concentración Parcelaria de la zona de El Tejado (Salamanca) aprobado por este Servicio Territorial por Resolución de
EL JEFE DEL SERVICIO TERRITORIAL DE AGRICULTURA Y GANADERIA
Fdo.:
Junta de Castilla y León
Consejería de Agricultura y Ganadería
Dirección General de Producción Agropecuaria y Desarrollo Rural
INSTITUTO TECNOLÓGICO AGRARIO
Junta de Castilla y León
Consejería de Agricultura y Ganadería
ZONA DE CONCENTRACIÓN PARCELARIA:
EL TEJADO
PROVINCIA: SALAMANCA
FASE:
PROYECTO DE CONCENTRACIÓN
Observaciones:
No existen las masas 2,9,10,12 y 13
Polígono nº: 8
Escala: 1/2.500 ISO A0
Fecha: Julio 2015
Autor: JESUS MIGUEL RAMOS CANO
TÉCNICO DE LA U.T. DE SALAMANCA DEL ITACYL
V.º B.º: JOSE LUIS NUÑO ARRANZ
JEFE DE LA UNIDAD TERRITORIAL DEL ITACYL