GAMA DE COLORES
DE LAS DIFERENTES
CLASES DE SUELO

Clase	Valor Ptos/m²	Gama de Color
Primera	100 ptos	1
Segunda	85 ptos	2
Tercera	72 ptos	3
Cuarta	50 ptos	4
Quinta	35 ptos	5
Sexta	22 ptos	6
Séptima	11 ptos	7
Octava	3 ptos	8
Excluido	0 ptos	Ex

REGADIO

Primera	77 ptos	1R
Segunda	65 ptos	2R
Tercera	40 ptos	3R
Cuarta	22 ptos	4R

ENCINAS

Clases y coefic. en puntos/arbol

1E	2E	3E	4E
10.000	7.000	4.000	1.500

N° PROPIETARIO
CLASE ENCINA

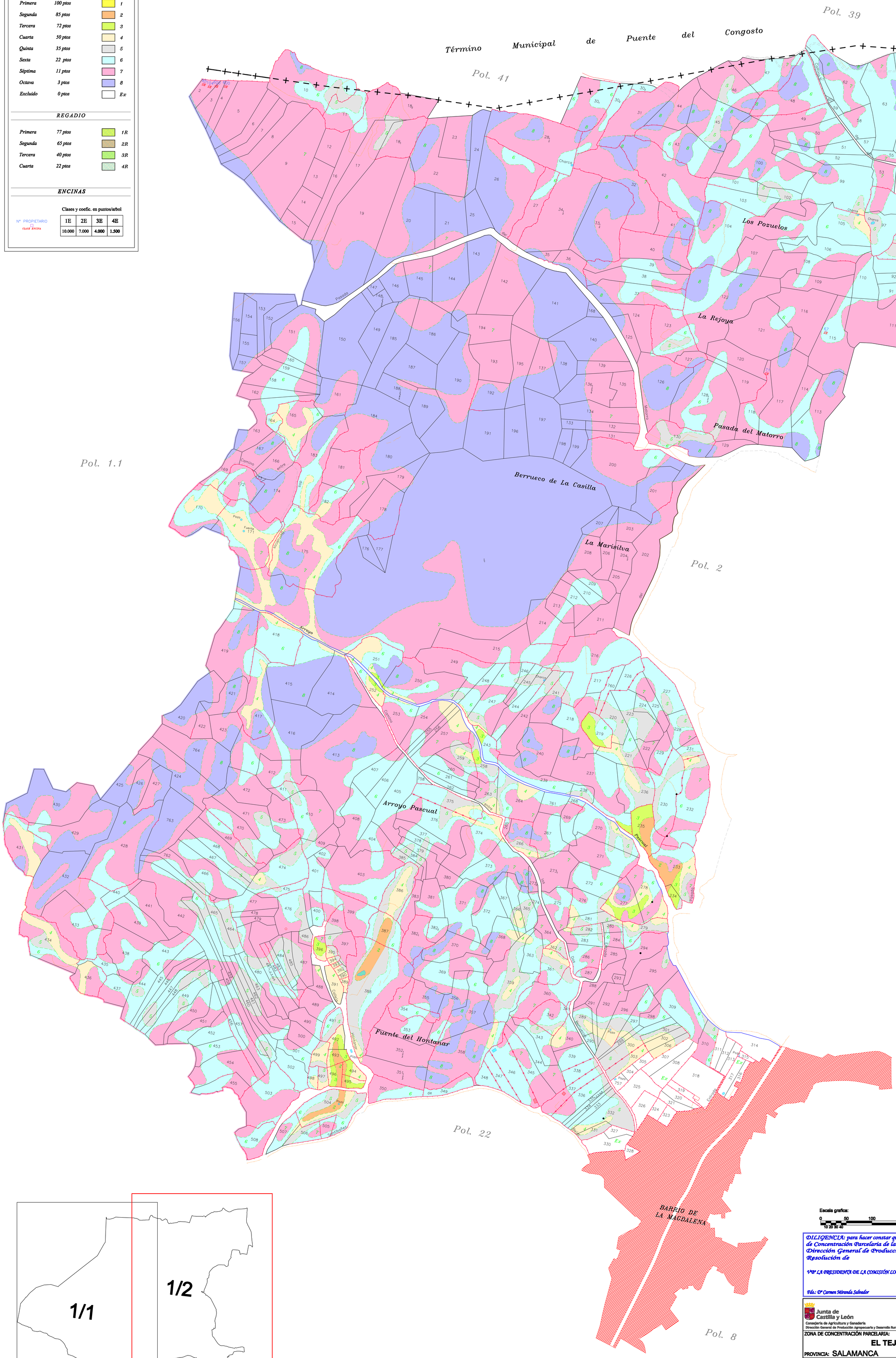

Escala grafica:
0 50 100 200 metros
10 20 30 40

DILIGENCIA: para hacer constar que el presente plano corresponde a las Bases Definitivas de Concentración Parcelaria de la zona de El Tejado (Salamanca) aprobadas por la Dirección General de Producción Agropecuaria y Desarrollo Rural por Resolución de

VºBº LA PRESIDENTA DE LA COMISIÓN LOCAL — LA SECRETARIA DE LA COMISIÓN LOCAL

Fdo.: Dª Carmen Miranda Salvador — Fdo.: Mª del Pilar Sanchez Gey

Junta de Castilla y León
Consejería de Agricultura y Ganadería
Dirección General de Producción Agropecuaria y Desarrollo Rural

INSTITUTO TECNOLÓGICO AGRARIO
Junta de Castilla y León
Consejería de Agricultura y Ganadería

ZONA DE CONCENTRACIÓN PARCELARIA:
EL TEJADO

PROVINCIA: SALAMANCA

FASE:
BASES DEFINITIVAS

Observaciones:

N

Polígono nº: 1.2

Escala: 1/2.500 ISO A0

Fecha: Julio 2012