

SITUACION EN LA PROVINCIA
Escala: 1/200.000

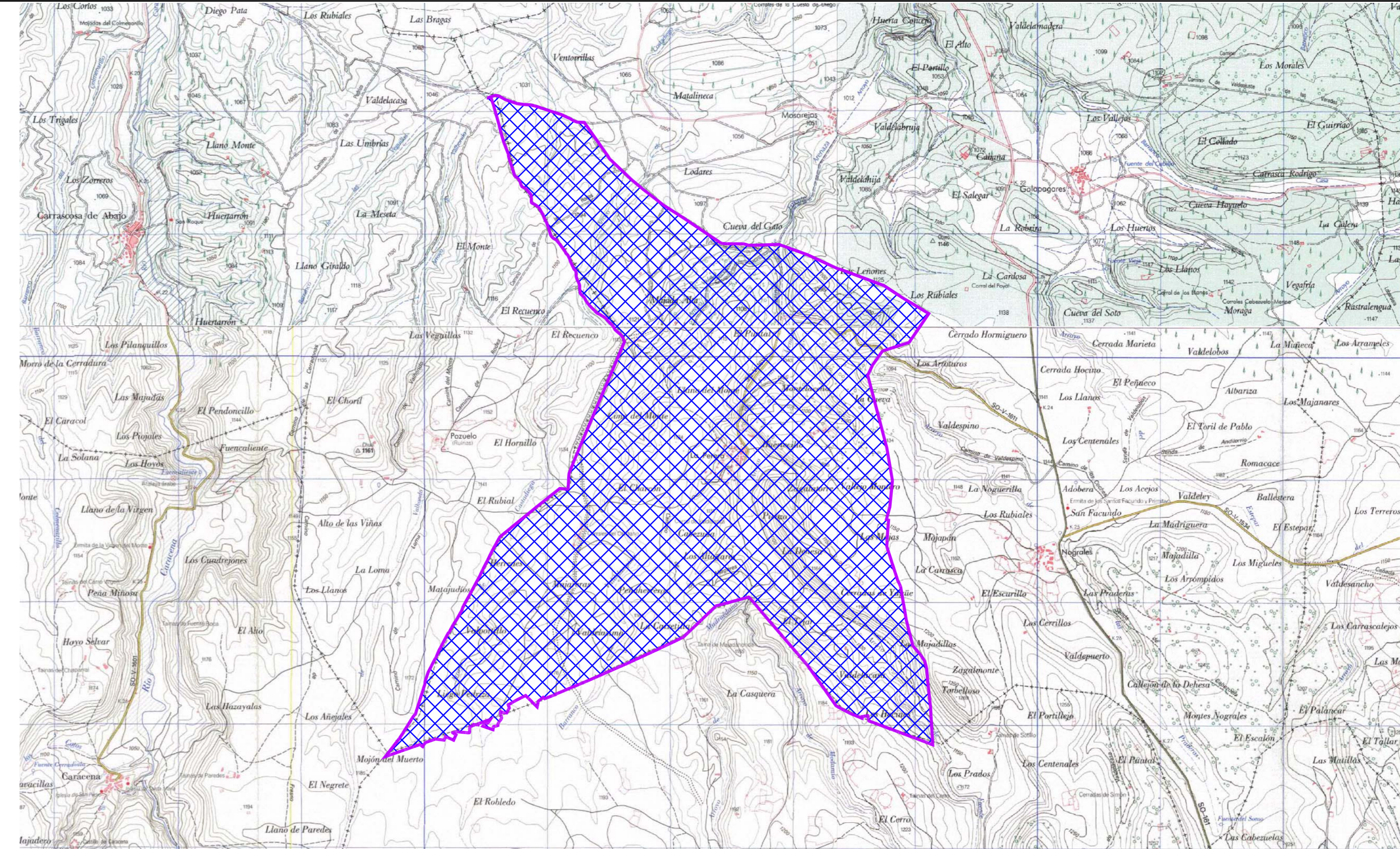

 **ZONA DE CONCENTRACION**

DILIGENCIA: para hacer constar que el presente plano corresponde al Proyecto Modificado de Concentración Parcelaria de la zona de LA PERERA (Soria), aprobado por este Servicio Territorial por Resolución de de de 2010.

LA JEFA DEL SERVICIO TERRITORIAL DE AGRICULTURA Y GANADERIA

Fdo.: Encarnación Redondo Jiménez

 Junta de Castilla y León Consejería de Agricultura y Ganadería Dirección General de Infraestructuras y Diversificación Rural	 INSTITUTO TECNOLÓGICO AGRARIO Junta de Castilla y León Consejería de Agricultura y Ganadería	
ZONA DE CONCENTRACION PARCELARIA: <h2 style="text-align: center;">LA PERERA</h2>		
PROVINCIA: SORIA		
FASE: <h2 style="text-align: center;">PROYECTO MODIFICADO</h2>		
Observaciones:		
<h2 style="text-align: center;">SITUACION Y EMPLAZAMIENTO</h2>		
Vº. Bº: JOSE MANUEL RUIZ ROMERA	Autor: ELIAS GUTIERREZ ORTEGA	 Plano nº: 1 Escala: 1/25.000 Fecha: MAYO 2010
JEFE DE LA UNIDAD TERRITORIAL DEL ITACYL INGENIERO TÉCNICO AGRÍCOLA		