

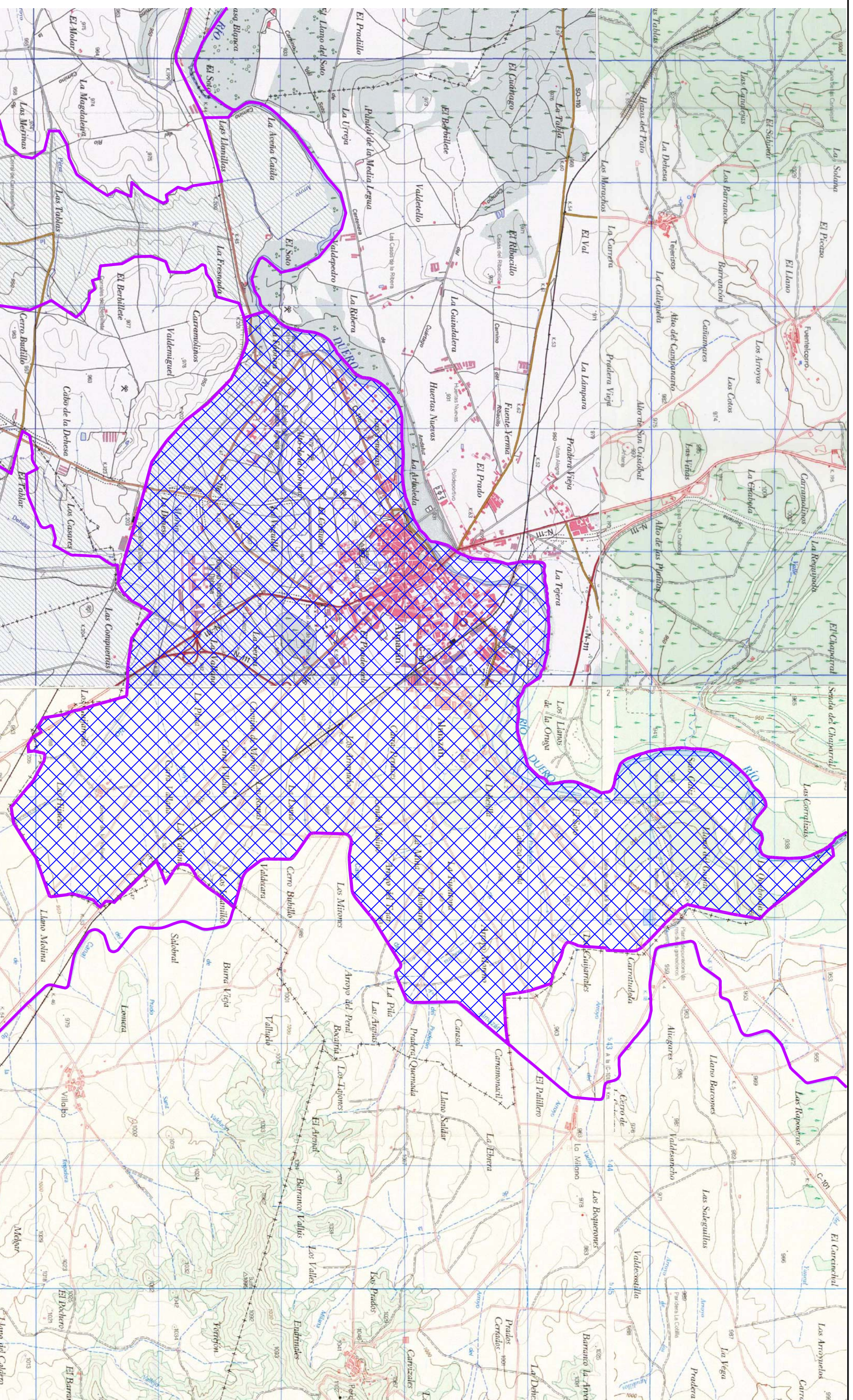

SITUACION EN LA PROVINCIA
Escala: 1/200.000



 DEMARCACION 2

DILIGENCIA: para hacer constar que el presente plano corresponde a las Bases Provisionales de Concentración Parcelaria de la zona de C3941E DE ALMAZAN -DEMARCACION 2. (Soria) que esta Comisión Local en su reunión celebrada el de 2010 ha acordado someter a encuesta en la forma preceptiva a tenor del art. 26 de la Ley 14/1990 de 28 de noviembre de Concentración Parcelaria de Castilla y León.

4ºBº EL PRESIDENTE DE LA COMISIÓN LOCAL EL SECRETARIO DE LA COMISIÓN LOCAL

 <p>Junta de Castilla y León Consejo de Agricultura, Ganadería, Dirección General de Infraestructuras y Diversificación Rural</p>		 <p>INSTITUTO TECNOLÓGICO AGRARIO Junta de Castilla y León Consejo de Agricultura, Ganadería</p>	
<p>ZONA DE CONCENTRACIÓN PARCELARIA: CANAL DE ALMAZAN -DEMARCACIÓN 2- ALMAZAN</p>			
<p>PROVINCIA: SORIA</p>			
<p>FASE: BASES PROVISIONALES</p>			
<p>Observaciones:</p>			
<p>SITUACION Y EMPLAZAMIENTO</p>		<p>Plano nº: 1</p>	
<p>VºBº: JOSE MANUEL RUIZ ROMERA</p>		<p>Autor: FRANCISCO ADRIAN MORENO</p>	
<p>JEFE DE LA UNIDAD TERRITORIAL DEL ITACVL</p>		<p>INGENIERO TÉCNICO AGRÍCOLA</p>	
<p>Escala: 1/25.000</p>		<p>Fecha: MARZO 2010</p>	

