

SITUACION EN LA PROVINCIA
Escala: 1/200.000

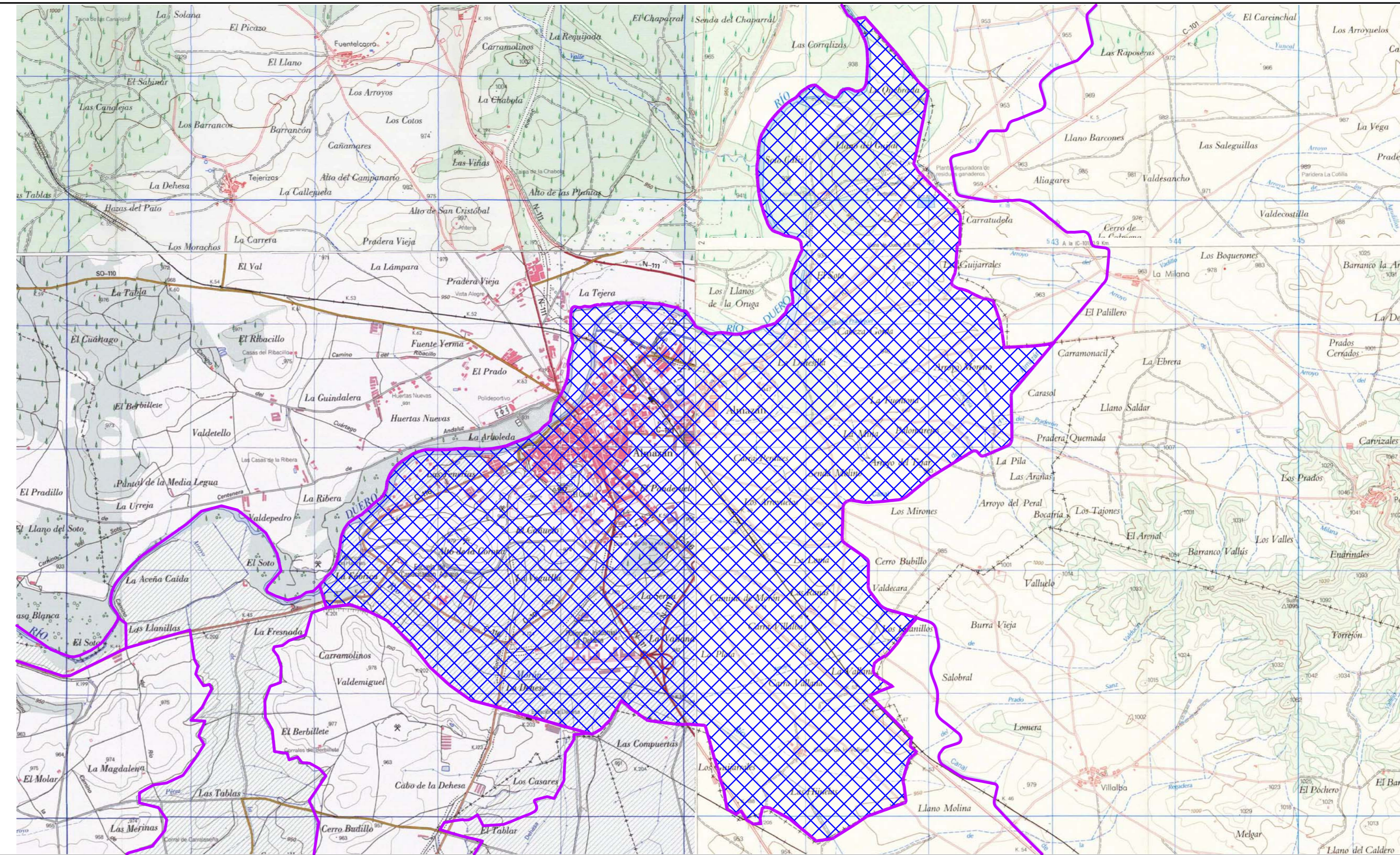

 **DEMARCAACION 2**

DILIGENCIA: para hacer constar que el presente plano corresponde a las Bases Definitivas de Concentración Parcelaria de la zona de CANAL DE ALMAZÁN-DEMARCACIÓN 2- (Soria) aprobadas por la Dirección General de Infraestructuras y Diversificación Rural por la Resolución de de de 2010

1.º Vº LA PRESIDENTA DE LA COMISIÓN LOCAL EL SECRETARIO DE LA COMISIÓN LOCAL

Fdo.: Encarnación Redondo Jiménez

Fdo.: Rafael Medina Esteban



ZONA DE CONCENTRACIÓN PARCELARIA:
**CANAL DE ALMAZÁN -DEMARCACIÓN 2-
ALMAZÁN**

PROVINCIA: SORIA

FASE:

BASES DEFINITIVAS

Observaciones:

SITUACION Y EMPLAZAMIENTO

Vº. Bº: JOSE MANUEL RUIZ ROMERA

Autor: FRANCISCO ADRIAN MORENO

JEFE DE LA UNIDAD TERRITORIAL DEL ITACYL

INGENIERO TÉCNICO AGRÍCOLA

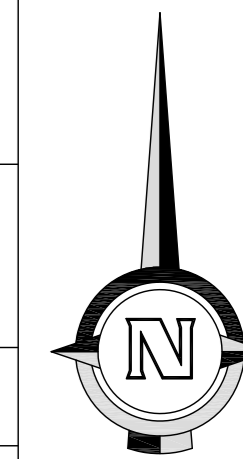

Plano nº: **1**

Escala: 1/25.000

Fecha: AGOSTO 2010