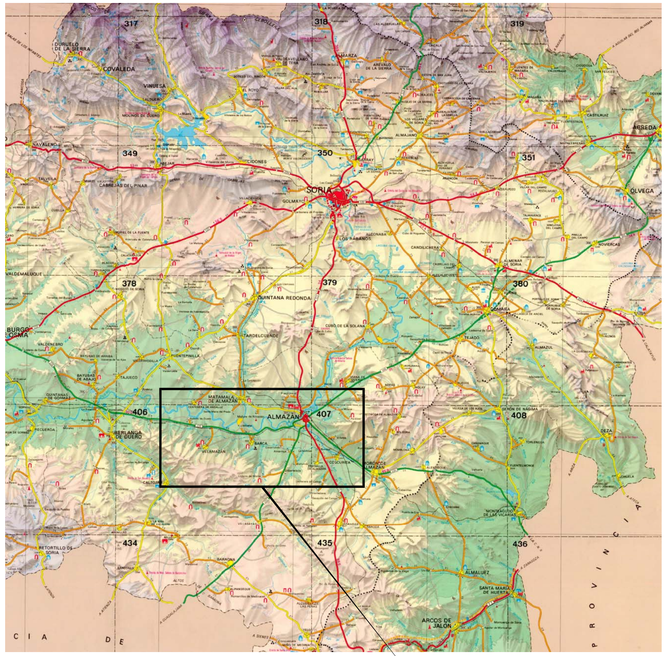

SITUACION EN LA PROVINCIA
Escala: 1/200.000

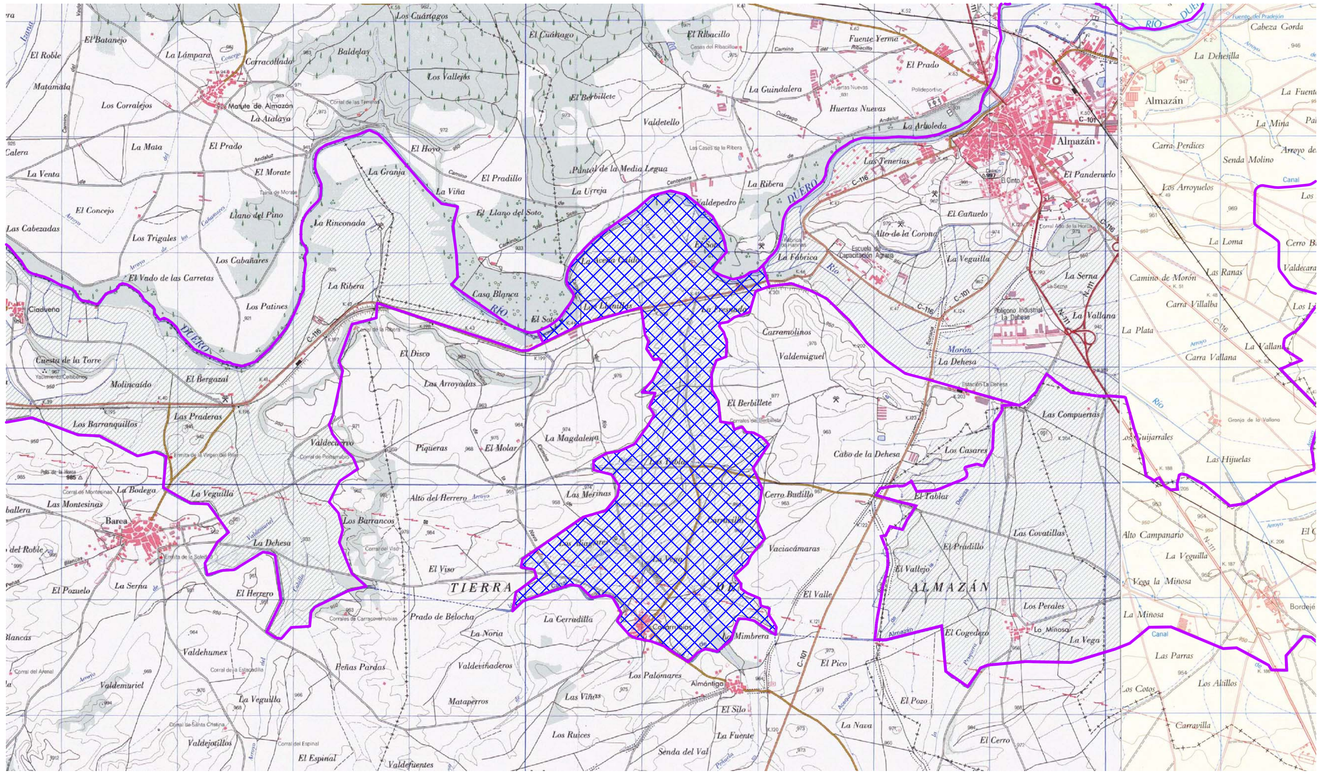

DEMARCACIÓN 4

DILIGENCIA: para hacer constar que el presente plano corresponde a las Bases Definitivas de Concentración Parcelaria de la zona de CANAL DE ALMAZÁN -DEMARCACIÓN 4- (Soria) aprobadas por la Dirección General de Infraestructuras y Diversificación Rural por la Resolución de de de 2010

VºBº LA PRESIDENTA DE LA COMISIÓN LOCAL *EL SECRETARIO DE LA COMISIÓN LOCAL*

Fdo.: Encarnación Redondo Jiménez *Fdo.: Rafael Medina Esteban*

Junta de Castilla y León
Consejería de Agricultura y Ganadería
Dirección General de Infraestructuras y Diversificación Rural

INSTITUTO TECNOLÓGICO AGRARIO
Junta de Castilla y León
Consejería de Agricultura y Ganadería

ZONA DE CONCENTRACIÓN PARCELARIA:

CANAL DE ALMAZAN -DEMARCACIÓN 4-

ALMANTIGA COVARRUBIAS

PROVINCIA: SORIA

FASE:

BASES DEFINITIVAS

Observaciones:

SITUACION Y EMPLAZAMIENTO

Plano nº: **1**

Escala: 1/25.000

Fecha: JUNIO 2010

Vº.Bº: JOSE MANUEL RUIZ-ROMERA
JEFE DE LA UNIDAD TERRITORIAL DEL ITACYL

Autor: PABLO HERRERA ESTEBAN
INGENIERO TÉCNICO AGRÍCOLA