

SITUACION E:1/200.000

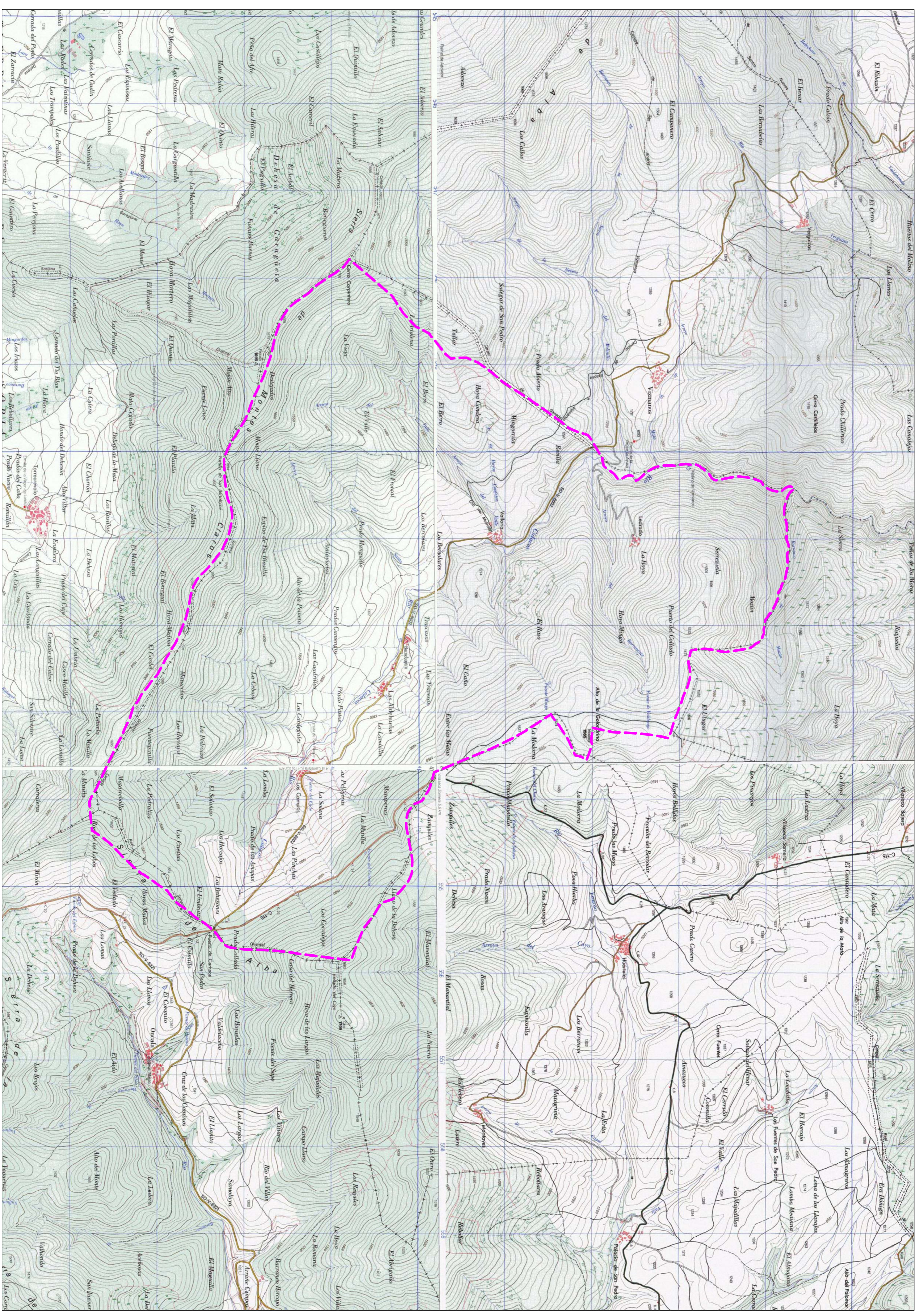

EMPLAZAMIENTO E:1/25.000

OBJETIVO: para hacer constar que el presente plano corresponde a las Bases Provisionales de Concentración parcelaria de la zona de LAS ALDEHUELAS-LOS CAMPOS-VALLORIA-LEDRADO (Soria), que esta Comisión Local, en su reunión celebrada el de de 2011 ha acordado someter a encaje en la forma preceptiva a tenor del art. 26 de la Ley 14/1990 de 28 de noviembre de Concentración parcelaria de Castilla y León.

4ºº-EL PRESIDENTE DE LA COMISION LOCAL

EL SECRETARIO DE LA COMISION LOCAL



ZONA DE CONCENTRACION PARCELARIA:
LAS ALDEHUELAS-LOS CAMPOS-VALLORIA-LEDRADO

PROVINCIA: SORIA

FASE:
BASES PROVISIONALES

SITUACION Y EMPLAZAMIENTO

Observaciones:	
Vº.º: JOSE MANUEL RUIZ ROMERA	Autor: PABLO HERRERA ESTEBAN
Escala: 1/200.000	Fecha: MAYO 2011

