

501

530
MOZÓN

520
503

CTRA. LE-6522 DE MOZÓN A LE-413

Cementerio

CARRERA

LE-6506 LÍMITE DE ZONA DE FONTECHA A VILLAR DE MAZARIFE

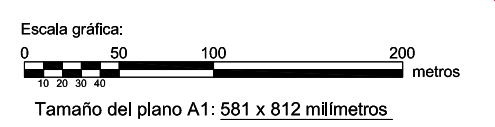

GAMA DE COLORES DE LAS DIFERENTES CLASES DE SUELOS

Clase	Valor	Regadío
Primera	100 pts	1R
Segunda	90 pts	2R
Tercera	80 pts	3R
Cuarta	50 pts	4R
Erial	10 pts	Er
Excluido	0 pts	Ex

<p>Junta de Castilla y León Consejería de Agricultura, Ganadería y Desarrollo Rural Inspección de Montes Agrosilvopastorales y Caza Dirección General de Recursos Rurales</p>	<p>INSTITUTO TECNOLÓGICO AGRARIO Junta de Castilla y León Consejería de Agricultura, Ganadería y Desarrollo Rural</p>	
<p>ZONA DE CONCENTRACIÓN PARCELARIA: CANAL DE VILLADANGOS-CANAL DE VELILLA DE LA REINA</p> <p>PROVINCIA: LEÓN</p>		
<p>FASE: BASES PROVISIONALES</p>		
<p>Observaciones: ESTE POLÍGONO SE CORRESPONDE CON EL Nº 510 CATASTRAL DEL TÉRMINO MUNICIPAL DE CHOZAS DE ABAJO</p>		
<p>AUTOR: VÍCTOR SOMOANO VÁZQUEZ</p>		<p>V.º B.º: DOMINGO GONZÁLEZ PUEBLA</p>
<p>TÉCNICO DE LA U.T. DE LEÓN DEL ITACYL</p>		<p>JEFE DE LA UNIDAD TERRITORIAL DEL ITACYL</p>
<p>Polígono nº: 520</p>		<p>Plano: 61 Escala: 1/3.000 Fecha: Octubre 2022</p>