

428
CELADILLA DEL PÁRAMO

418
(Anejo de Villadangos del Páramo)
TÉRMINO MUNICIPAL DE VILLADANGOS DEL PÁRAMO

VILLADANGOS
DEL PÁRAMO

412

413

411

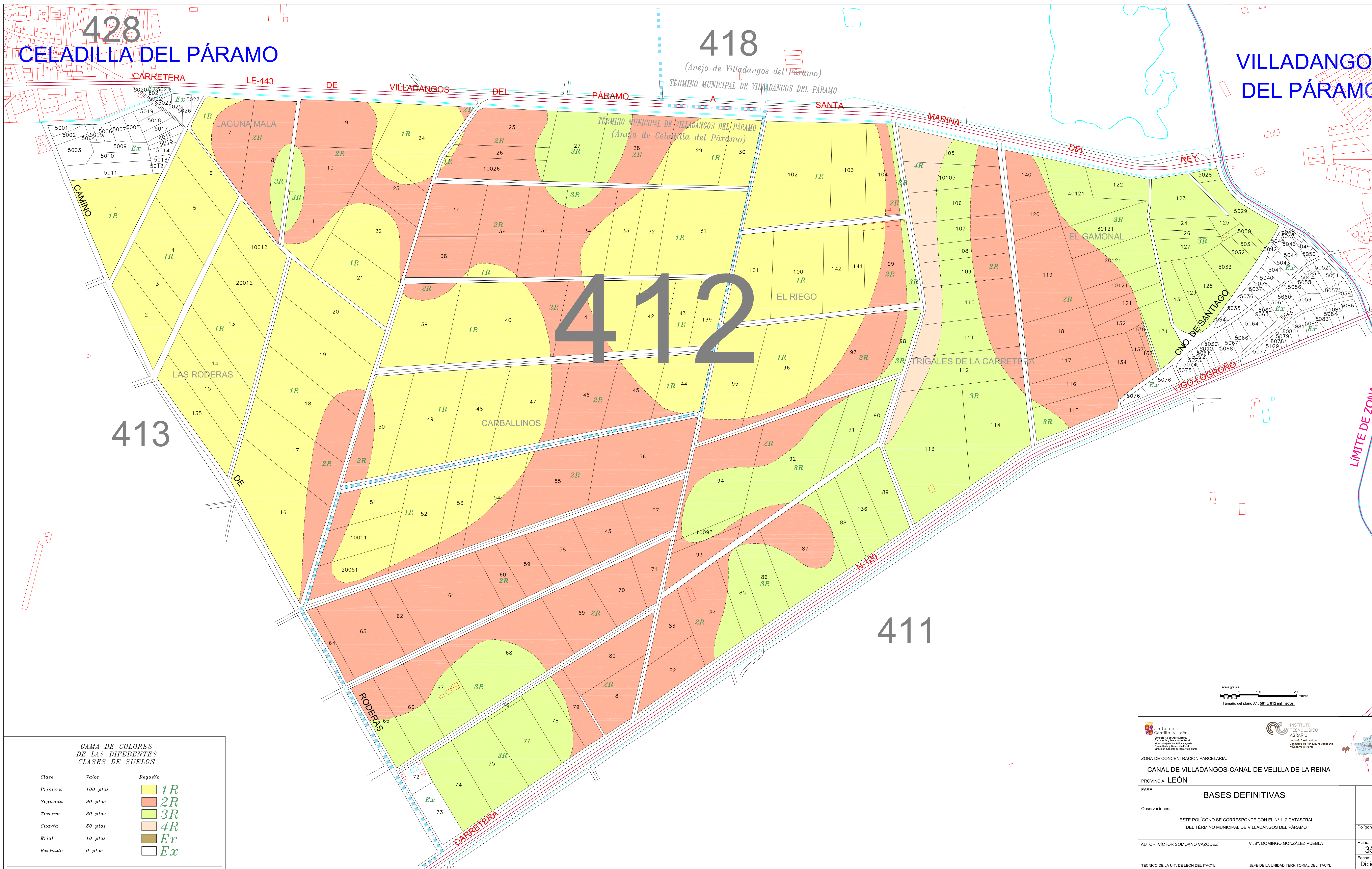

GAMA DE COLORES DE LAS DIFERENTES CLASES DE SUELOS

Clase	Valor	Regadío
Primera	100 pto	1R
Segunda	90 pto	2R
Tercera	80 pto	3R
Cuarta	50 pto	4R
Erial	10 pto	Er
Excluido	0 pto	Ex

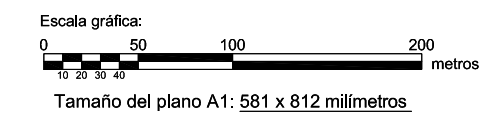

ZONA DE CONCENTRACIÓN PARCELARIA: CANAL DE VILLADANGOS-CANAL DE VELILLA DE LA REINA	
PROVINCIA: LEÓN	
FASE: BASES DEFINITIVAS	
Observaciones: ESTE POLÍGONO SE CORRESPONDE CON EL N.º 112 CATASTRAL DEL TÉRMINO MUNICIPAL DE VILLADANGOS DEL PÁRAMO	
AUTOR: VÍCTOR SOMOANO VÁZQUEZ	V.º B.º: DOMINGO GONZÁLEZ PUEBLA
TÉCNICO DE LA U.T. DE LEÓN DEL ITACYL	JEFE DE LA UNIDAD TERRITORIAL DEL ITACYL
Plano: 35 Fecha: Diciembre	