

POLÍGONO 406

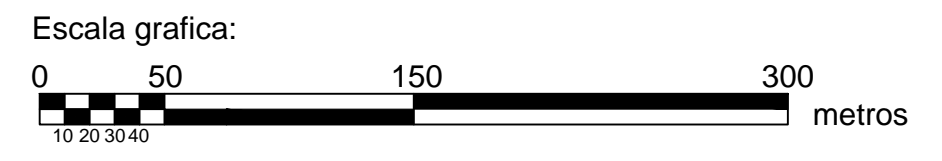
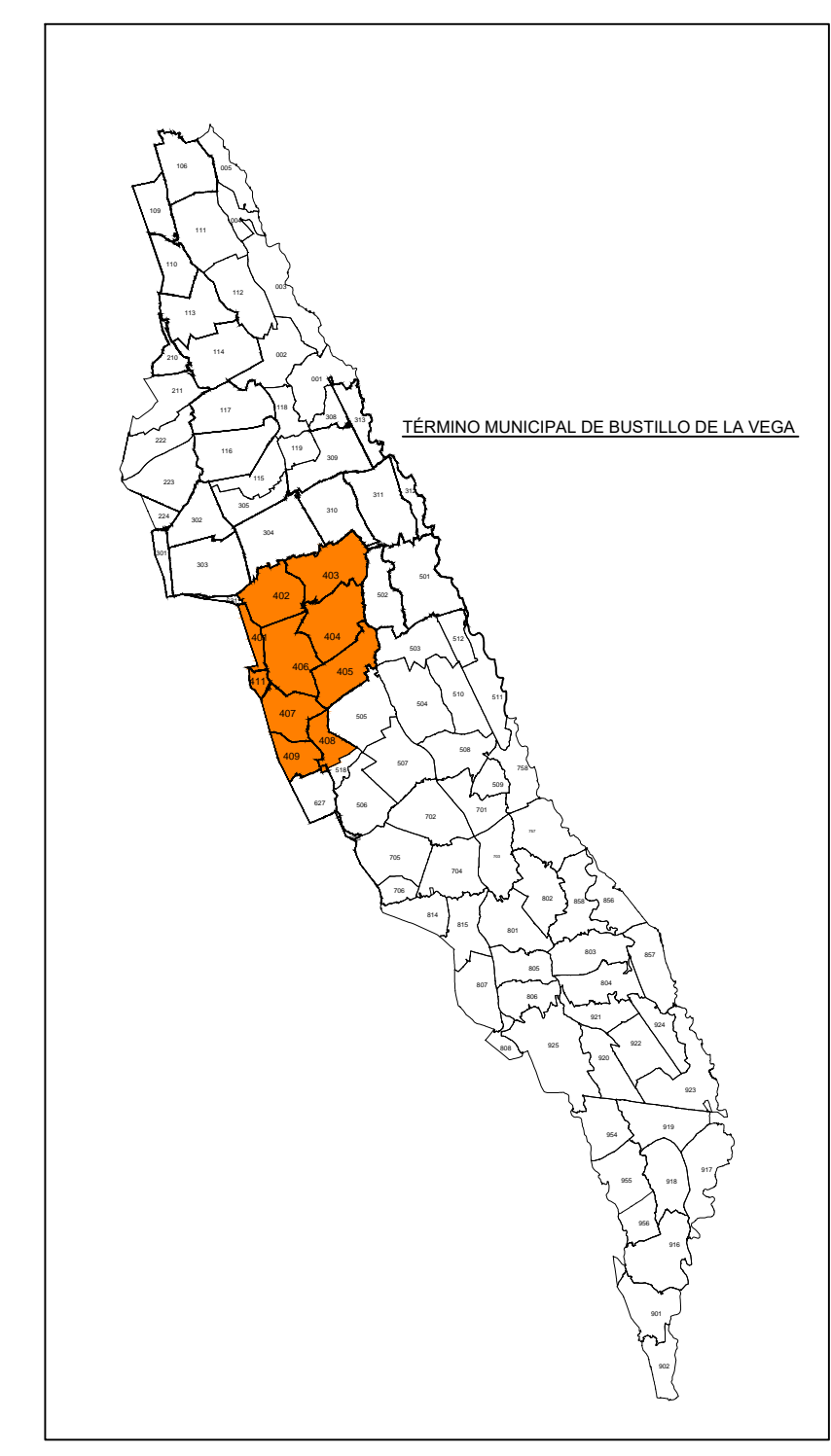
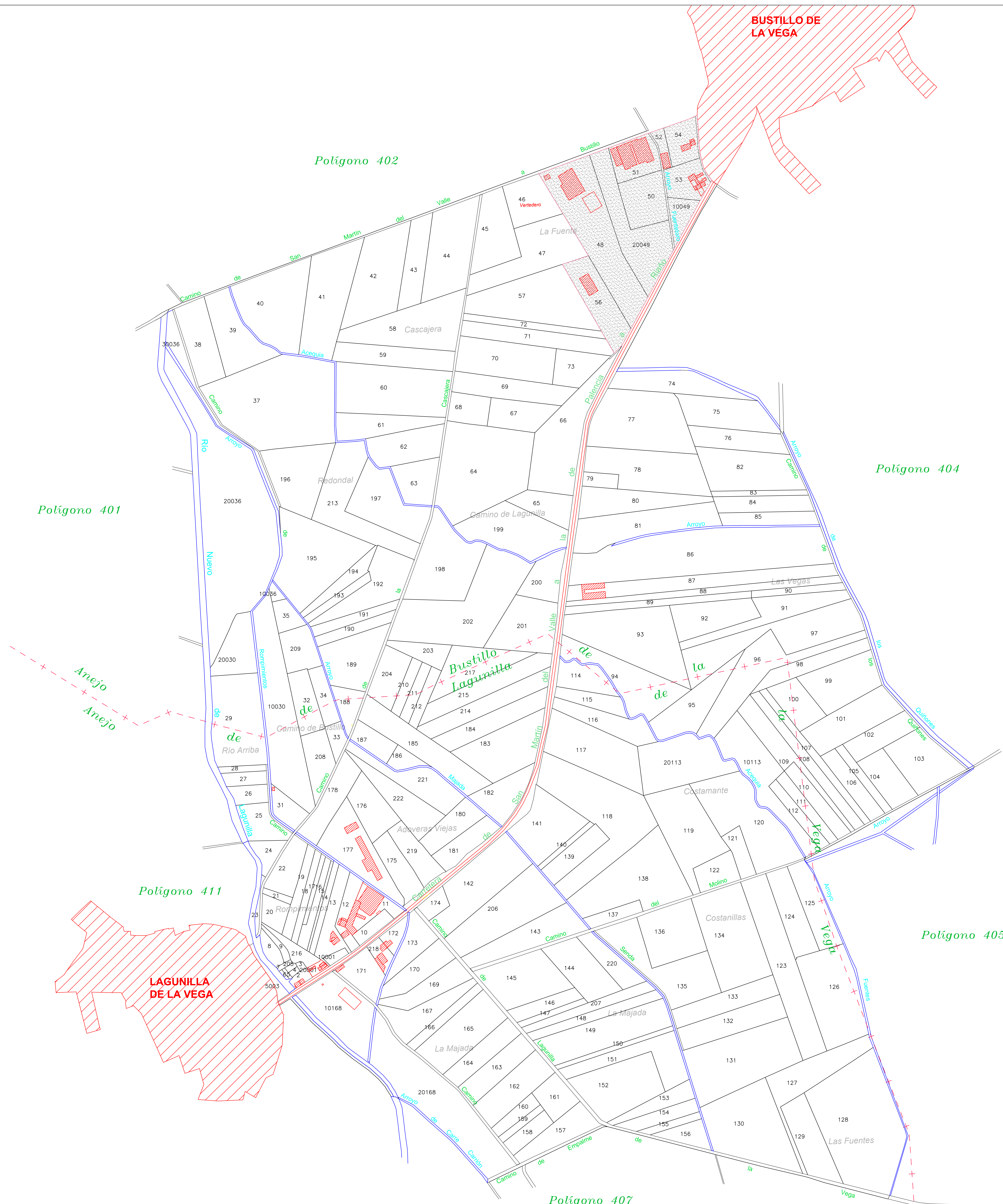

<p>Junta de Castilla y León Consejería de Agricultura y Ganadería Dirección General de Producción Agropecuaria e Infraestructura Agraria</p>	<p>INSTITUTO TECNOLÓGICO AGRARIO Centro de Estudios y Desarrollo Comisión de Regadíos y Estudios</p>	
<p>ZONA DE CONCENTRACIÓN PARCELARIA: ZONA REGABLE DE LAS VEGAS DE SALDAÑA, CARRIÓN Y VILLAMORONTA II</p>		
<p>PROVINCIA: PALENCIA</p>		
<p>PAÍSE: PLANOS DE INVESTIGACIÓN</p>		
<p>Observaciones:</p>		
<p>PLANO Nº 39</p>		
<p>Autor: LUIS ANGEL TRIGUEROS ALVAREZ INGENIERO TÉCNICO AGRÍCOLA</p>	<p>Autor: ALFONSO ESTEBAN PÉREZ INGENIERO TÉCNICO AGRÍCOLO</p>	<p>Vº Bº: IGNACIO CABANAS RINCÓN JEFE DE LA UNIDAD TERRITORIAL DEL PLAN</p>
<p>Polígono nº: 406</p>		<p>Fecha: 1/3000 Febrero 2019</p>