

POLÍGONO 801

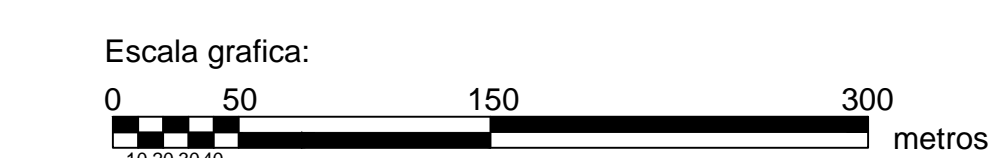
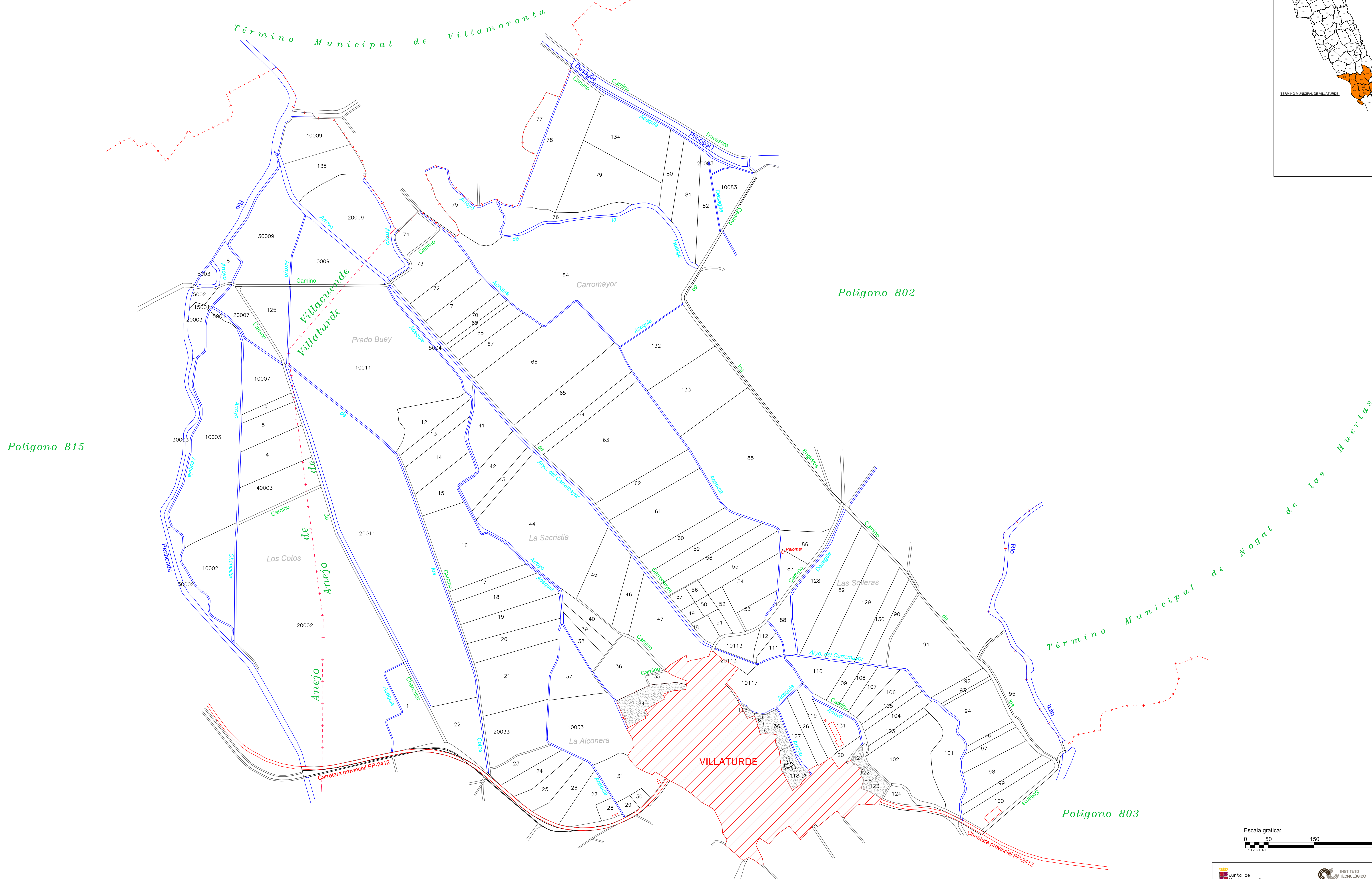
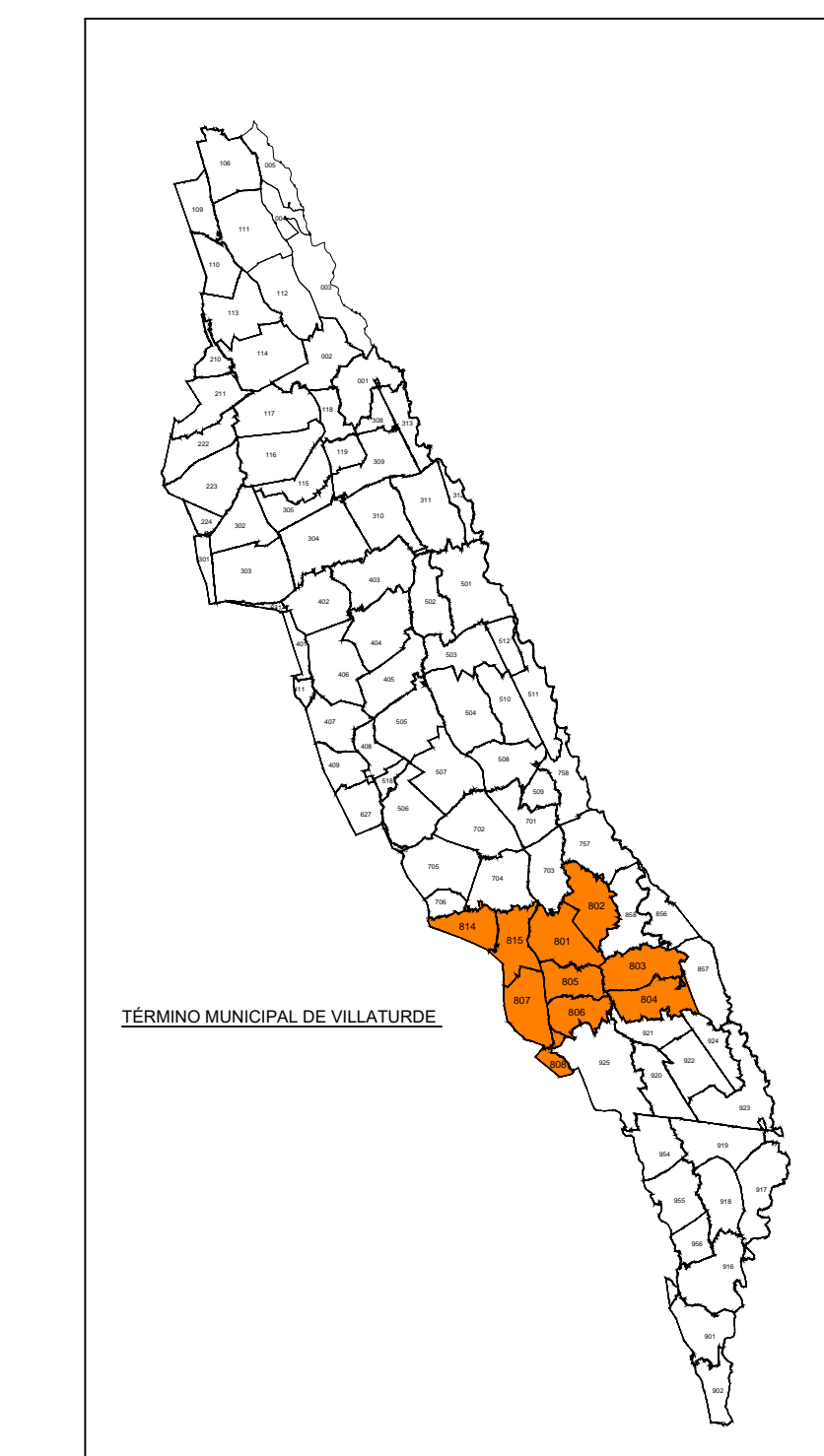

ZONA DE CONCENTRACIÓN PARCELARIA: ZONA REGABLE DE LAS VEGAS DE SALDAÑA, CARRION Y VILLAMORONTA II			
PROVINCIA: PALENCIA			
FASE: PLANOS DE INVESTIGACIÓN			
Observaciones:			
PLANO Nº 68			
Autor: LUIS ANGEL TRIGUEROS ALVAREZ INGENIERO TÉCNICO AGRÍCOLA	Autor: ALFONSO ESTEBAN PÉREZ INGENIERO AGRÓNOMO	Vº Bº: IGNACIO CABANAS RINCÓN JEFE DE LA UNIDAD TERRITORIAL DEL ICAIA	Polígono nº: 801 Escala: 1/3000 Fecha: Febrero 2019