DILIGENCIA: para hacer constar que el presente plano corresponde a las Bases Provisionales Modificadas de Concentración Parcelaria de la zona de Camporredondo-Los Cardaños (Palencia) que esta Comisión Local, en su reunión celebrada el de de 201 ha acordado someter a encuesta en la forma preceptiva a tenor del art. 26 de la Ley 14/1990 de 28 de noviembre de Concentración Parcelaria de Castilla y León.

VºBº EL PRESIDENTE DE LA COMISIÓN LOCAL — *Fdo.:* **José Félix de la Cruz Macho**

EL SECRETARIO DE LA COMISIÓN LOCAL — *Fdo.:* **Cristina Infante Alonso**

Junta de Castilla y León
Consejería de Agricultura y Ganadería
Dirección General de Producción Agropecuaria y Desarrollo Rural

INSTITUTO TECNOLÓGICO AGRARIO
Junta de Castilla y León
Consejería de Agricultura y Ganadería

ZONA DE CONCENTRACIÓN PARCELARIA:

CAMPORREDONDO-LOS CARDAÑOS

PROVINCIA: PALENCIA

FASE:

BASES PROVISIONALES MODIFICADAS

Observaciones:

DISTRIBUCIÓN DE POLÍGONOS

Polígono nº: **1**

Escala: 1/12.000

Fecha: JULIO 2012

Autor: JOSE LUIS FERNÁNDEZ ANTÓN — INGENIERO TÉCNICO AGRÍCOLA

Vº.Bº: IGNACIO CABAÑAS RINCÓN — JEFE DE LA UNIDAD TERRITORIAL DEL ITACYL

Escala grafica: 0 — 300 — 600 — 1200 metros

Tamaño del plano: 841 x 1189 Milimetros

D._____
Secretario del Ayuntamiento de _____

CERTIFICO: Que el presente Documento ha estado expuesto al público desde el día_____de_____de 201
al día_____de_____de 201

_____a_____de_____de 201

V.º B.º
El Alcalde

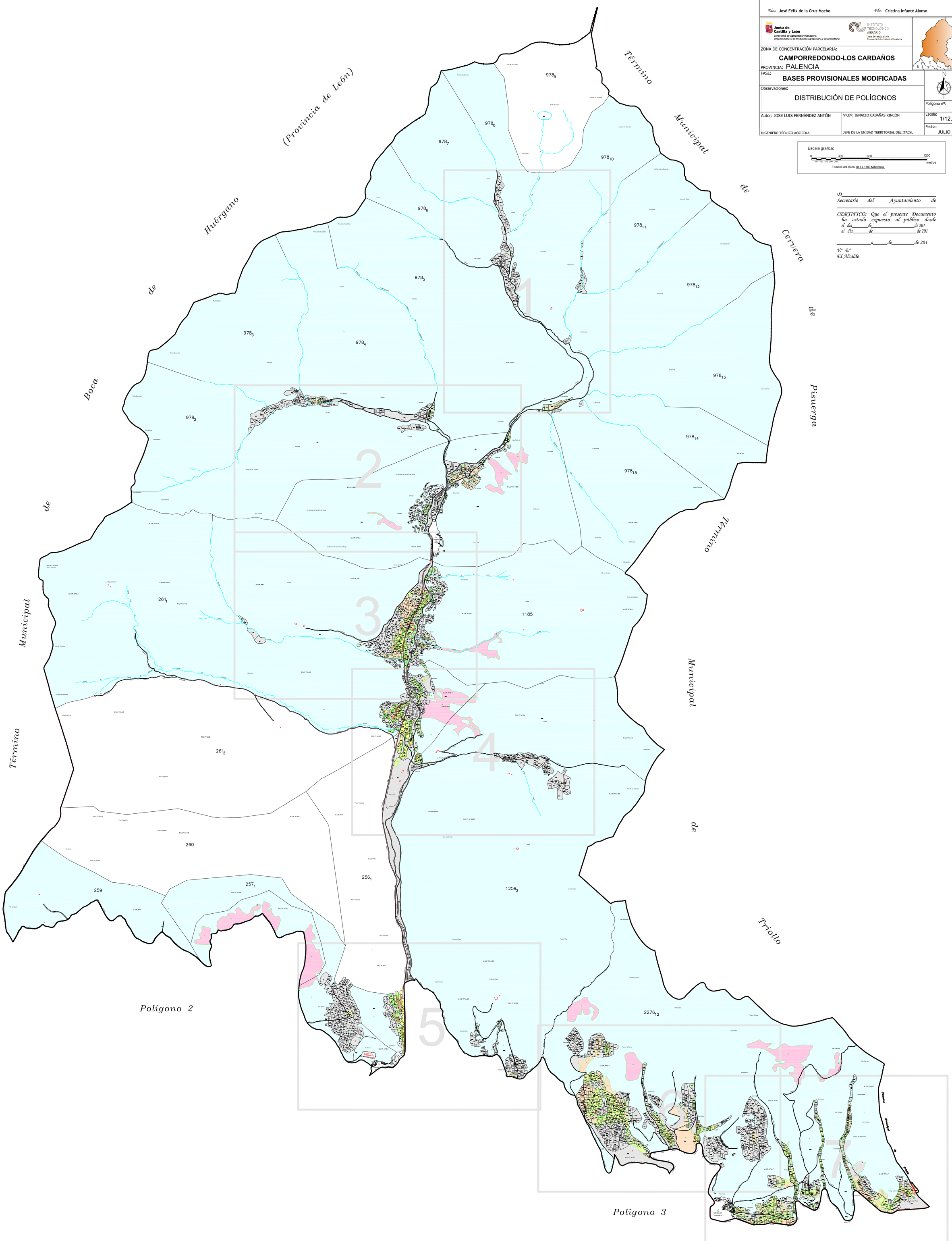

Polígono 2

Polígono 3