

DILIGENCIA: para hacer constar que el presente plano corresponde a las Bases Provisionales Modificadas de Concentración Parcelaria de la zona de Camporredondo-Los Cardaños (Palencia) que esta Comisión Local, en su reunión celebrada el día de 2011 ha acordado someter a encuesta en la forma preceptiva a tenor del art. 26 de la Ley 14/1990 de 28 de noviembre de Concentración Parcelaria de Castilla y León.  
 1º Pº E.E. PRESIDENTE DE LA COMISIÓN LOCAL. E.E. SECRETARIO DE LA COMISIÓN LOCAL.

Fdo.: José Félix de la Cruz Macho Fdo.: Cristina Infante Alonso



ZONA DE CONCENTRACIÓN PARCELARIA:  
**CAMPORREDONDO-LOS CARDAÑOS**  
 PROVINCIA: PALENCIA

FASE:  
**BASES PROVISIONALES MODIFICADAS**

**PLANO Nº 2**

Observaciones:  
 Autor: JOSE LUIS FERNÁNDEZ ANTON VP: IGNACIO CABAÑAS RINCÓN  
 INGENIERO TÉCNICO AGRÍCOLA JEFE DE LA UNIDAD TERRITORIAL DEL ITACIL Escala: 1/2000 Fecha: JULIO 2012

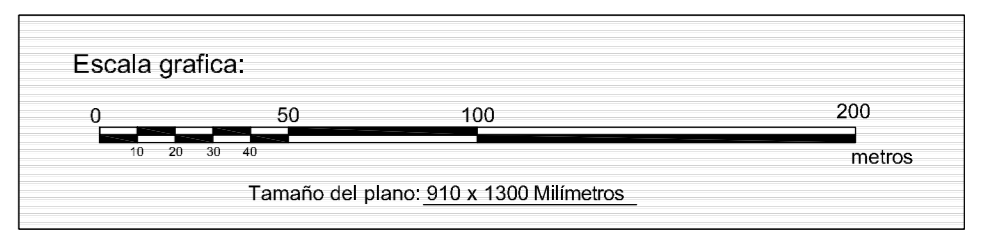

D. Secretario del Ayuntamiento de  
 CERTIFICO: Que el presente Documento ha estado expuesto al público desde el día de 2011 al día de 2011.  
 a de 2011  
 Vº Bº El Alcalde

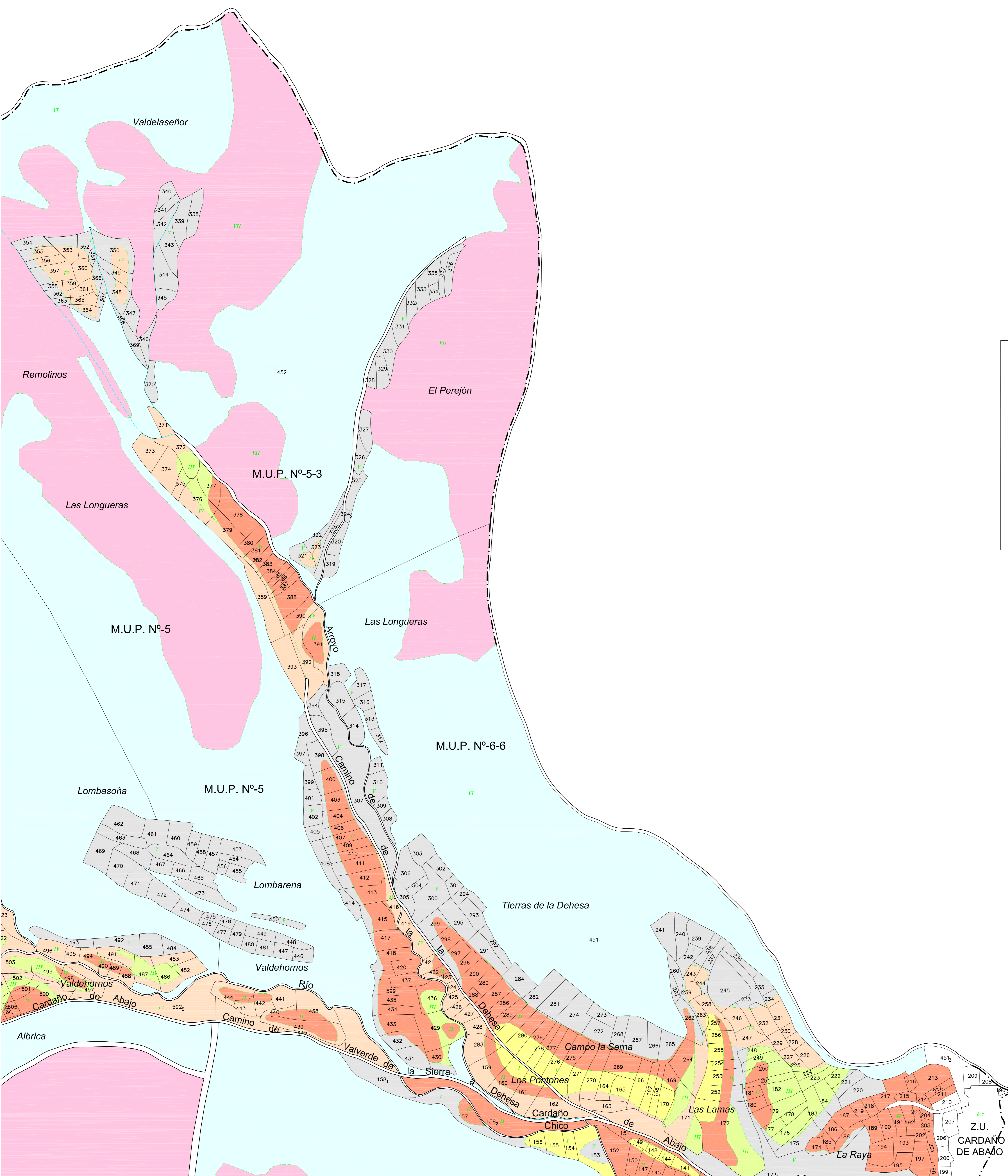

**GAMA DE COLORES DE LAS DIFERENTES CLASES DE SUELO.**

	I		V
	II		VI
	III		VII
	IV		Ex

**POLÍGONO 2**