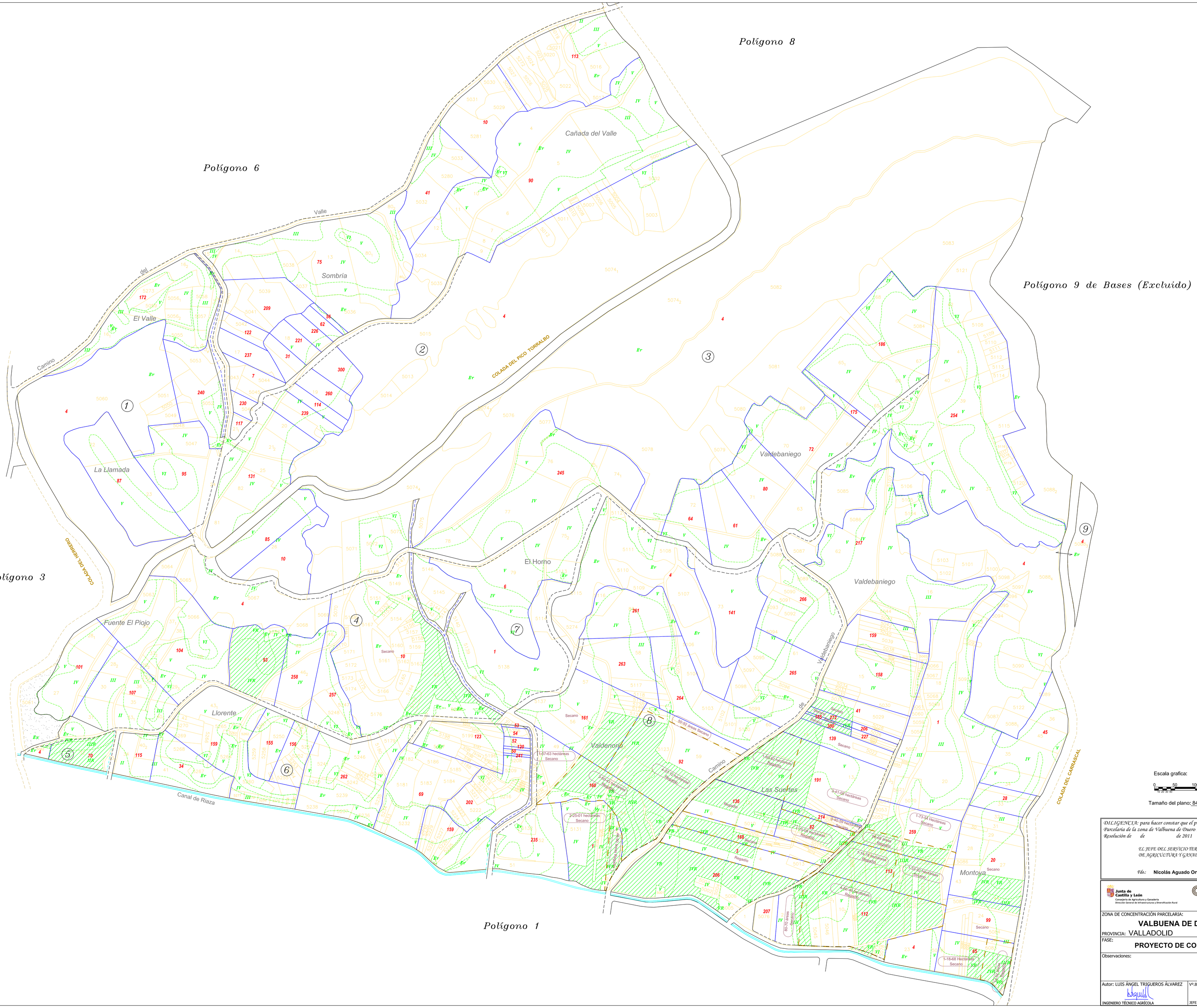

Escala grafica:

0 50 100 200 300 metros

Tamaño del plano: 841 x 1189 Milímetros

DILIGENCIA: para hacer constar que el presente plano corresponde al Proyecto de Concentración Parcelaria de la zona de Valbuena de Duero II (Valladolid) aprobado por este Servicio Territorial por Resolución de de de 2011

EL JEFE DEL SERVICIO TERRITORIAL DE AGRICULTURA Y GANADERÍA

Fdo.: **Nicolás Aguado Ortega**

Junta de Castilla y León
Consejería de Agricultura y Ganadería
Dirección General de Infraestructuras y Diversificación Rural

INSTITUTO TECNOLÓGICO AGRARIO
Junta de Castilla y León
Consejería de Agricultura y Ganadería

ZONA DE CONCENTRACIÓN PARCELARIA:

VALBUENA DE DUERO II

PROVINCIA: VALLADOLID

FASE:

PROYECTO DE CONCENTRACIÓN

Observaciones:

Polígono nº: **7**

Escala: 1/3000

Fecha: Febrero 2011

Autor: LUIS ÁNGEL TRIGUEROS ÁLVAREZ
INGENIERO TÉCNICO AGRÍCOLA

Vº.Bº: IGNACIO CABAÑAS RINCÓN
JEFE DE LA UNIDAD TERRITORIAL DEL ITACYL