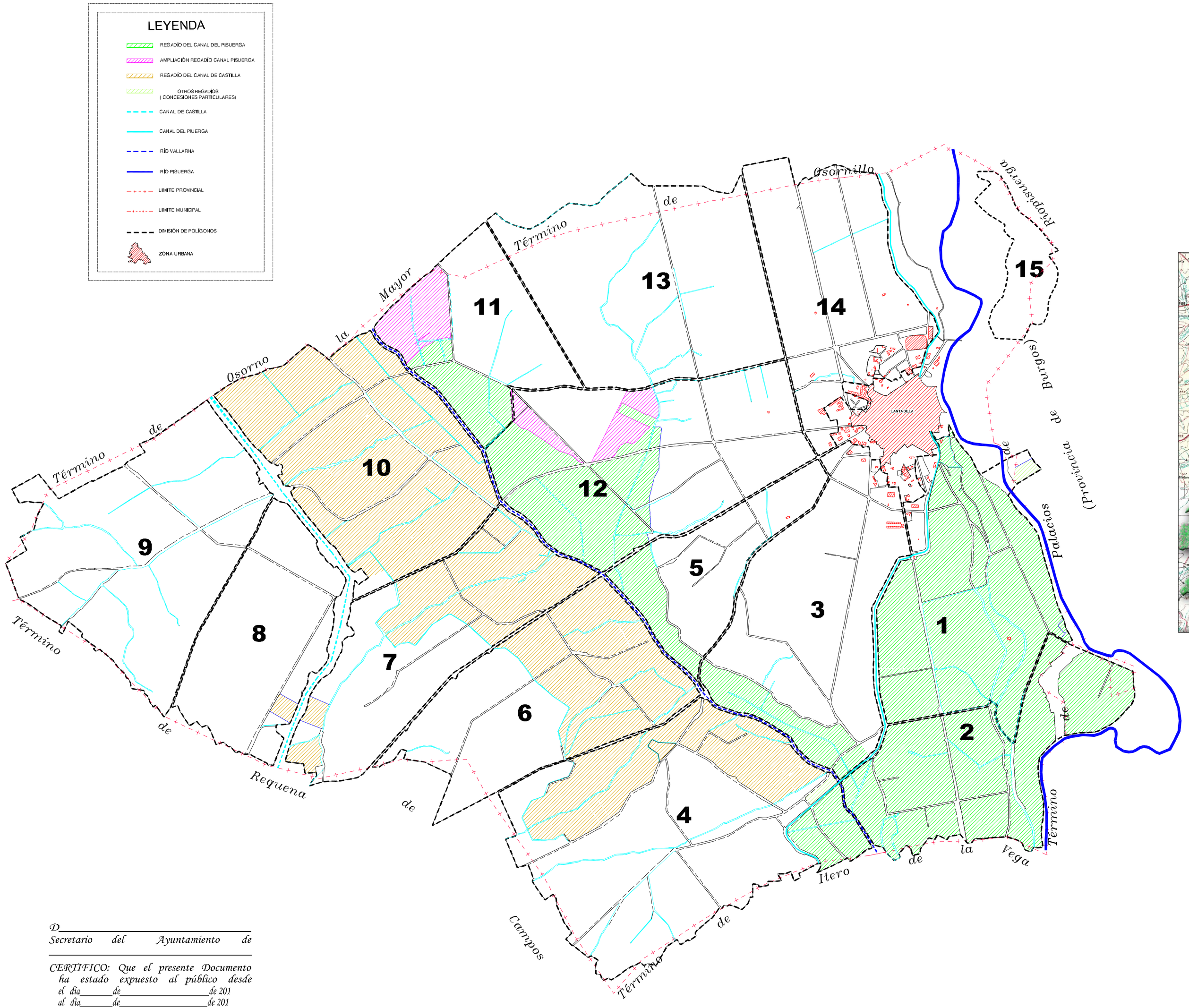

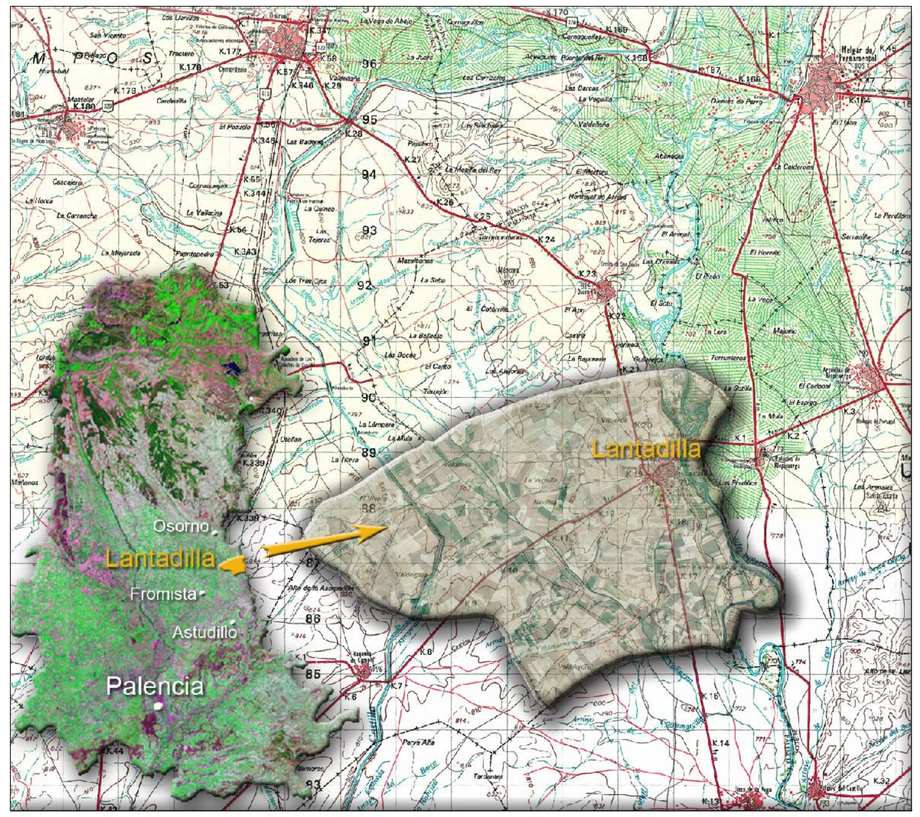

DILIGENCIA: para hacer constar que el presente plano corresponde al Acuerdo de Concentración Parcelaria de la zona de Lantadilla II (Palencia) aprobado por la Direccción General de Infraestructuras y Diversificación Rural por Resolución de de de 2010

EL JEFE DEL SERVICIO TERRITORIAL
DE AGRICULTURA Y GANADERÍA

Fdo.:

D._____
Secretario del Ayuntamiento de
_____

CERTIFICO: Que el presente Documento ha estado expuesto al público desde
el día_____de_____de 201
al día_____de_____de 201

_____a_____de_____de 201

V.º B.º
El Alcalde

Junta de Castilla y León
Consejería de Agricultura y Ganadería
Dirección General de Infraestructuras y Diversificación Rural

INSTITUTO TECNOLÓGICO AGRARIO
Junta de Castilla y León
Consejería de Agricultura y Ganadería

ZONA DE CONCENTRACIÓN PARCELARIA:

LANTADILLA II

PROVINCIA: PALENCIA

FASE:

ACUERDO DE CONCENTRACIÓN

Observaciones:

PLANO Nº 0

(Plano de distribución de polígonos)

N

Polígono nº: **0**

Autor: JOSE LUIS FERNÁNDEZ ANTÓN
INGENIERO TÉCNICO AGRÍCOLA

VSº.Bº: IGNACIO CABAÑAS RINCÓN
JEFE DE LA UNIDAD TERRITORIAL DEL ITACYL

Escala: 1/15.000

Fecha: Noviembre 2010