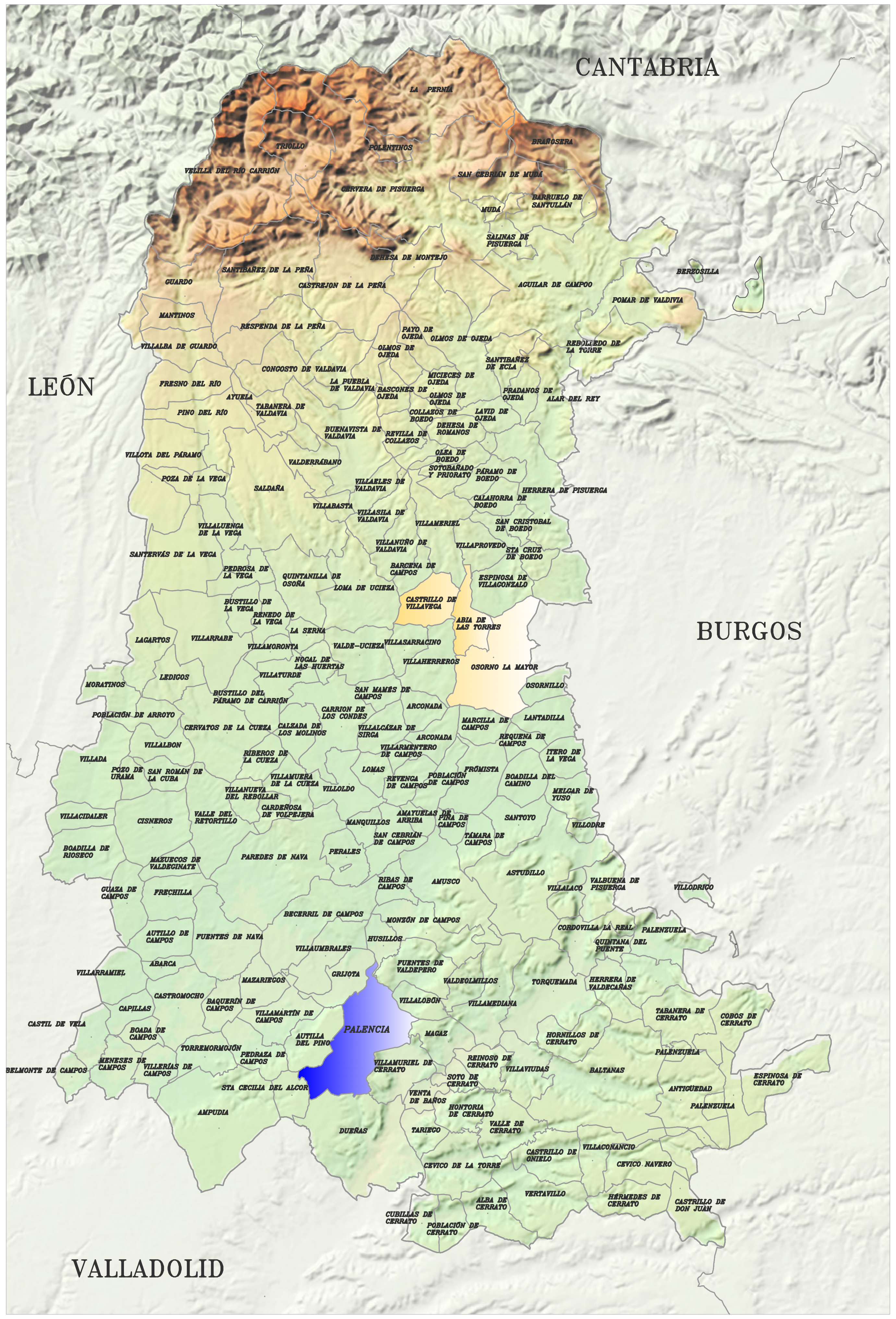

ESCALA 1/ 800.000

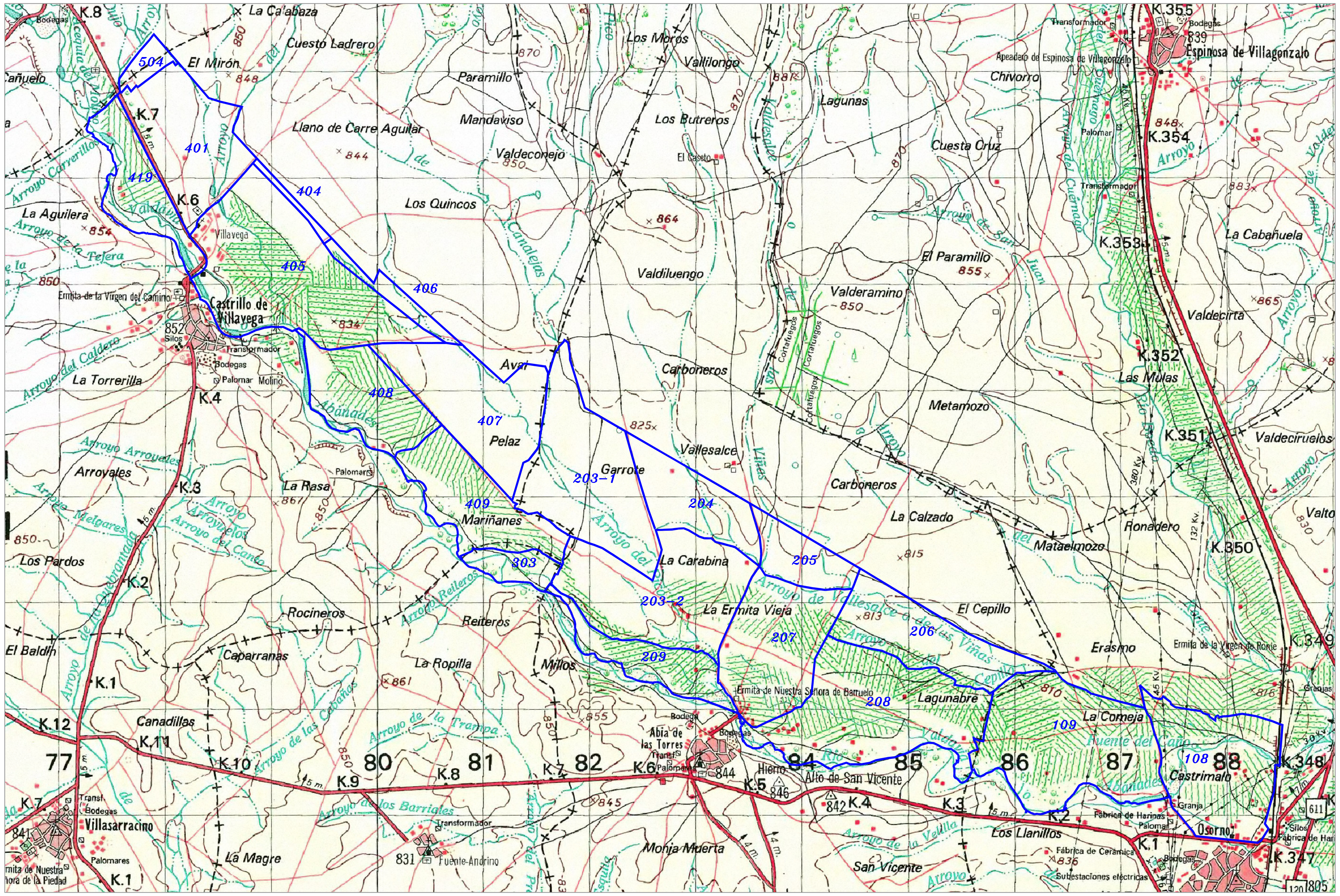

ESCALA 1/ 35.000

D______________________________________

Secretario del Ayuntamiento de

____

CERTIFICO: Que el presente Documento ha estado expuesto al público desde el día_____de______________de 200 al día_____de______________de 200

____________a_____de________de 200

V.º B.º
El Alcalde

DILIGENCIA: para hacer constar que el presente plano corresponde a las Bases Provisionales de Concentración Parcelaria de la zona de Castrillo de Villavega II- Abia de las Torres II - Osorno II (Palencia) que esta Comisión Local, en su reunión celebrada el de de 200 ha acordado someter a encuesta en la forma preceptiva a tenor del art. 26 de la Ley 14/1990 de 28 de noviembre de Concentración Parcelaria de Castilla y León.

VºBº EL PRESIDENTE DE LA COMISIÓN LOCAL

EL SECRETARIO DE LA COMISIÓN LOCAL

Fdo.:

Fdo.:

Junta de Castilla y León
Consejería de Agricultura y Ganadería
Dirección General de Desarrollo Rural

INSTITUTO TECNOLÓGICO AGRARIO

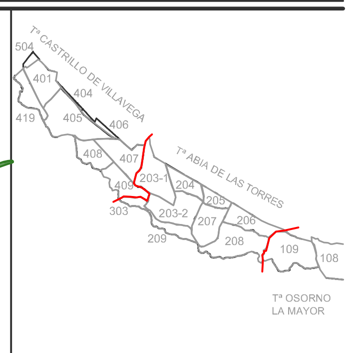

ZONA DE CONCENTRACIÓN PARCELARIA:
CASTRILLO DE VILLAVEGA II- ABIA DE LAS TORRES II- OSORNO II.
ZONA REGABLE DEL VALDAVIA

PROVINCIA: PALENCIA

FASE:
BASES PROVISIONALES

Observaciones:
PLANO Nº 0
(PLANO GENERAL DE SITUACIÓN Y DISTRIBUCIÓN DE POLÍGONOS)

N

Polígono nº:

Escala: VARIAS

Fecha: Enero 2007