GAMA DE COLORES
DE LAS DIFERENTES
CLASES DE SUELO

1	9
2	101
3	201
4	301
5	401
6	501
7	Alm
8	Ex

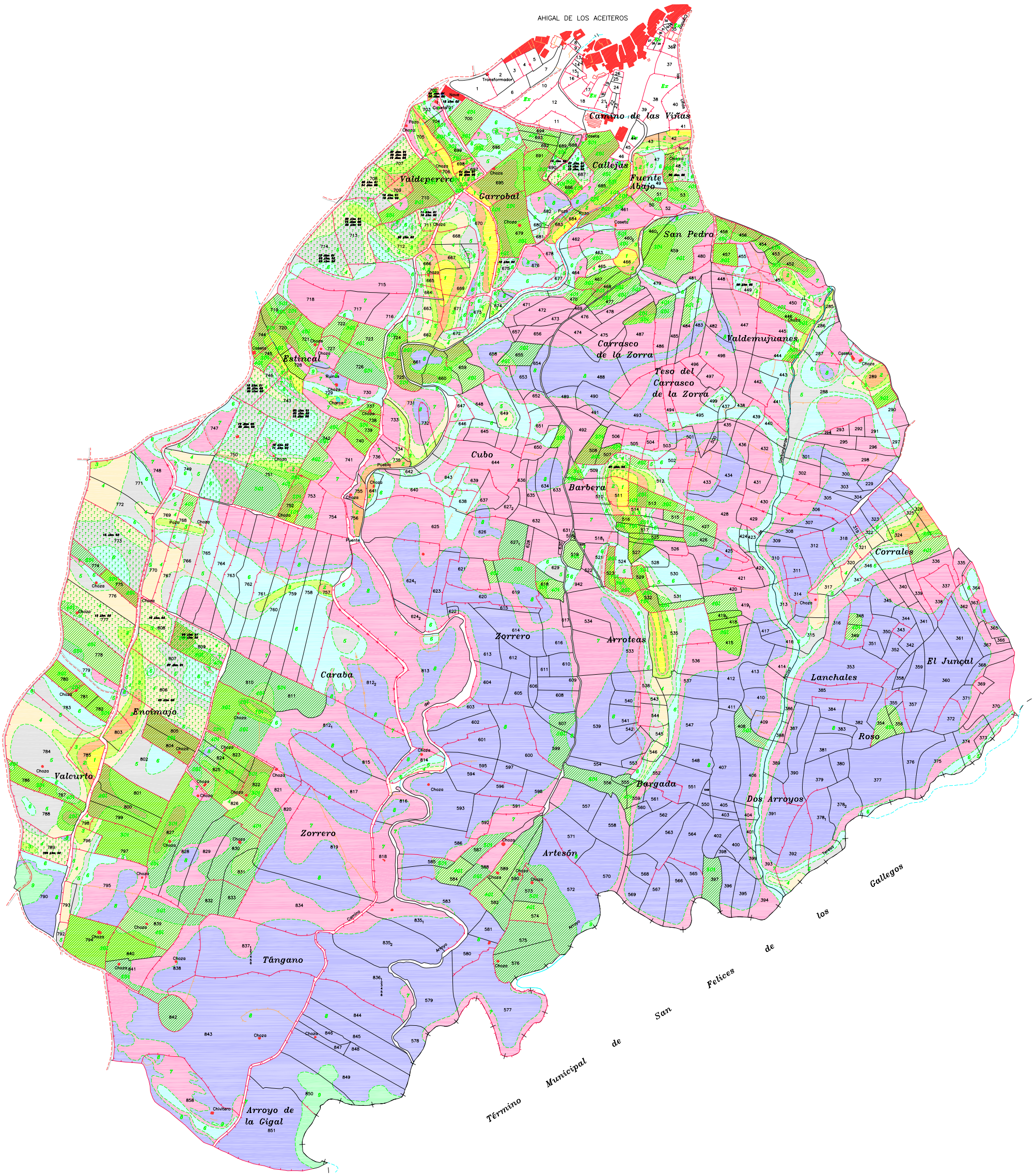

DILIGENCIA: para hacer constar que el presente plano corresponde a las Bases Definitivas de Concentración Parcelaria de la zona de Ahigal de Los Aceiteros (Salamanca) aprobadas por la Dirección General de Infraestructuras y Diversificación Rural por Resolución de Mayo de 2008

EL SECRETARIO DE LA COMISIÓN LOCAL

Fdo.: Inmaculada Sanchón Macías

Vºbº EL PRESIDENTE DE LA COMISIÓN LOCAL

Fdo.: Dª Carmen Miranda Salvador

Junta de Castilla y León
Consejería de Agricultura y Ganadería
Dirección General de Infraestructuras y Diversificación Rural

INSTITUTO TECNOLÓGICO AGRARIO

ZONA DE CONCENTRACIÓN PARCELARIA:

AHIGAL DE LOS ACEITEROS

PROVINCIA: SALAMANCA

FASE:

BASES DEFINITIVAS

Observaciones:

N

Polígono nº: **6**

Escala: 1/2.500

Fecha: Mayo 2008

Autor: ANTONIO AZNAR MARTINEZ
TÉCNICO DE LA U.T. DE SALAMANCA DEL ITACYL

Vº.Bº: JOSE LUIS NUÑO ARRANZ
JEFE DE LA UNIDAD TERRITORIAL DEL ITACYL