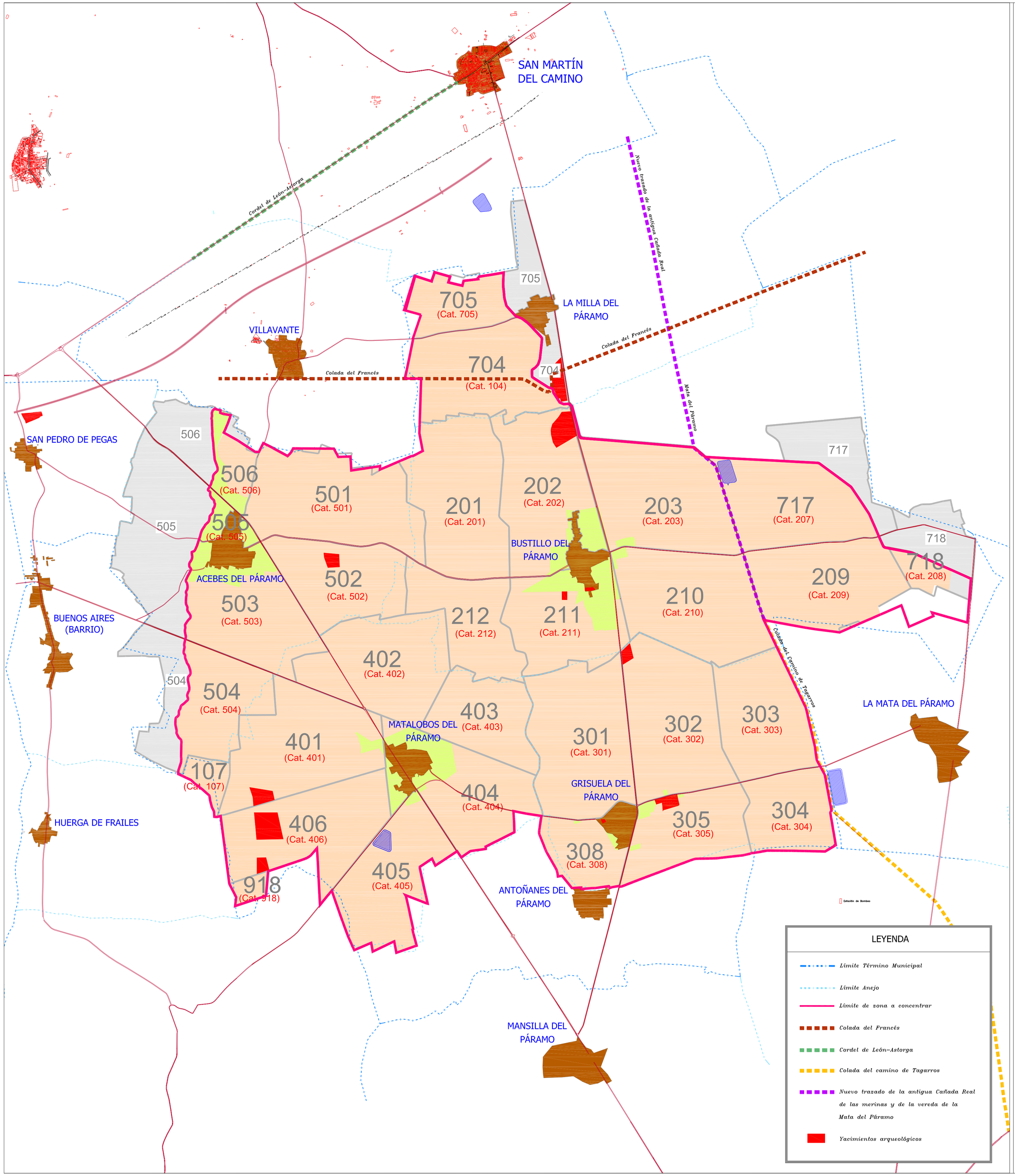

Junta de Castilla y León
Consejería de Agricultura, Ganadería y Desarrollo Rural
Viceconsejería de Desarrollo Rural
Dirección General de Desarrollo Rural

INSTITUTO TECNOLÓGICO AGRARIO
Junta de Castilla y León
Consejería de Agricultura, Ganadería y Desarrollo Rural

BUSTILLO DEL PÁRAMO

BASES DEFINITIVAS

ZONA	POL. CATASTRAL	POL. INVESTIGACIÓN
BUSTILLO DEL PÁRAMO	107 (VILLAZALA)	107
	201	201
	202	202
	203	203
	209	209
	210	210
	211	211
	212	212
	301	301
	302	302
	303	303
	304	304
	305	305
	308	308
	401	401
	402	402
	403	403
	404	404
	405	405
	406	406
	501	501
	502	502
	503	503
	504	504
	505	505
	506	506
	104	704
	105	705
	207	717
	208	718
	918	918

D_____
Secretario del Ayuntamiento de
_____

CERTIFICO: Que el presente Documento ha estado expuesto al público desde
el día_____de_____de 20
al día_____de_____de 20

_____a_____de_____de 20

V.º B.º
El Alcalde

DILIGENCIA: Para hacer constar que el presente plano corresponde a las Bases Definitivas de Concentración Parcelaria de la Zona Regable de Bustillo del Páramo en el Canal del Páramo Alto (León) aprobadas por la Dirección General de Desarrollo Rural por Resolución de de de 2020

EL SECRETARIO DE LA COMISIÓN LOCAL

VºBº EL PRESIDENTE DE LA COMISIÓN LOCAL

Fdo.:

Fdo.:

Junta de Castilla y León
Consejería de Agricultura, Ganadería y Desarrollo Rural
Viceconsejería de Desarrollo Rural
Dirección General de Desarrollo Rural

INSTITUTO TECNOLÓGICO AGRARIO
Junta de Castilla y León
Consejería de Agricultura, Ganadería y Desarrollo Rural

ZONA DE CONCENTRACIÓN PARCELARIA:

ZONA REGABLE DE BUSTILLO DEL PÁRAMO EN EL CANAL DEL PÁRAMO ALTO (LEÓN)

PROVINCIA: **LEÓN**

FASE: **BASES DEFINITIVAS**

PLANO: **DISTRIBUCIÓN POLÍGONOS Y ELEMENTOS SINGULARES**

N

Plano nº: **3**

AUTOR: VÍCTOR SOMOANO VÁZQUEZ
TÉCNICO DE LA U.T. DE LEÓN DEL ITACYL

Vº.Bº: DOMINGO GONZÁLEZ PUEBLA
JEFE DE LA UNIDAD TERRITORIAL DEL ITACYL

Escala: 1/25.000

Fecha: Octubre 2020