

GAMA DE COLORES DE LAS DIFERENTES CLASES DE SUELOS

Clase	Valor	Regadío
Primera	100 pios	1R
Segunda	90 pios	2R
Tercera	80 pios	3R
Cuarta	50 pios	4R
Brind	10 pios	Er
Excluido		Ex
Excluido de la Periferia		

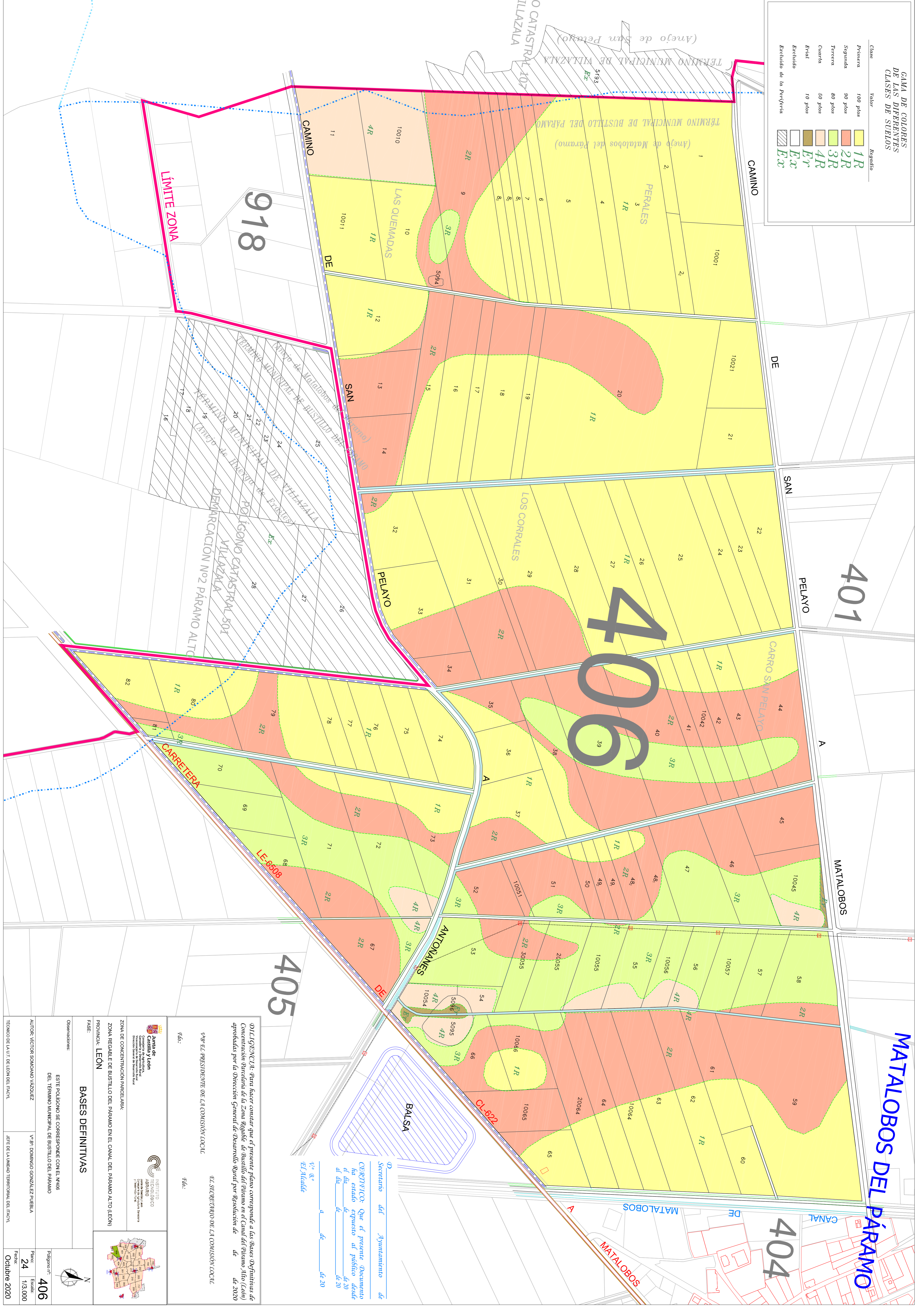

DILEGNCIA: Para hacer constar que el presente plano corresponde a las bases definitivas de Concentración Parcelaria de la Zona Regable de Bustillo del Paramo en el Canal del Paramo Alto (León) aprobadas por la Dirección General de Desarrollo Rural por Resolución de de

EL SECRETARIO DE LA COMISIÓN LOCAL
 Fdo.:

EL PRESIDENTE DE LA COMISIÓN LOCAL
 Fdo.:

Junta de Castilla y León
 Consejería de Agricultura, Ganadería y Desarrollo Rural
 Dirección General de Desarrollo Rural

INSTITUTO AGRARIO
 Junta de Castilla y León
 Consejería de Agricultura, Ganadería y Desarrollo Rural

Observaciones:
 ESTE POLÍGONO SE CORRESPONDE CON EL N.º 406 DEL TÉRMINO MUNICIPAL DE BUSTILLO DEL PARAMO PROVINCIA: LEÓN

FASE:
BASES DEFINITIVAS

ZONA DE CONCENTRACION PARCELARIA:
 ZONA REGABLE DE BUSTILLO DEL PARAMO EN EL CANAL DEL PARAMO ALTO (LEÓN)

PROVINCIA: LEÓN

TÉCNICO DEL I.A.U.T. DE LEÓN DEL I.N.C.I.A.L.	JEFE DE LA UNIDAD TERRITORIAL DEL I.N.C.I.A.L.
AUTOR: VÍCTOR SOMANO VÁZQUEZ	V.º B.º DOMINGO GONZÁLEZ PUERBA
Plano n.º: 406	Fecha: 24
Escala: 1/3.000	Fecha: Octubre 2020

Secretario del Ayuntamiento de BUSTILLO DEL PARAMO
 Que el presente Documento ha estado expuesto al público desde el día de de de 20 de de de 20

EL Alcalde

