

# SANTIBÁÑEZ DE VALDEIGLESIAS

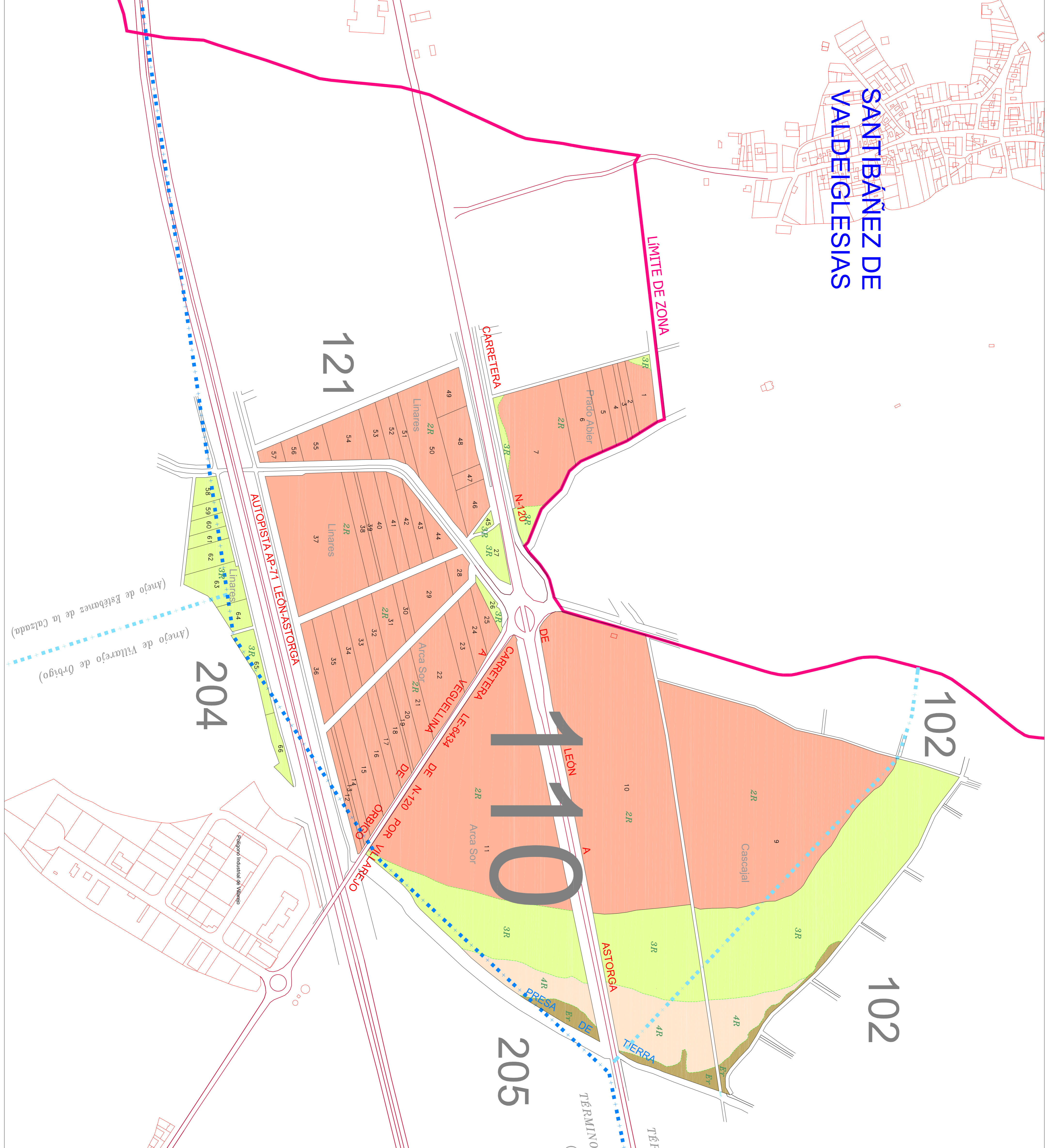

**GAMA DE COLORES DE LAS DIFERENTES CLASES DE SUELOS**

Clase	Valor	Regulatio
Primera	100 pios	1R
Segunda	90 pios	2R
Tercera	70 pios	3R
Cuarta	50 pios	4R
Enfil	10 pios	Er
Excluido	0 pios	Ex

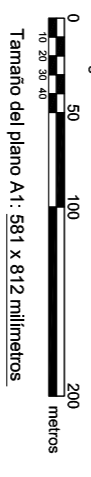

**¡OBLIGACIÓN!** para hacer constar que el presente plano corresponde a las Bases provisionales de Concentración Parcelaria de la Zona Regadía del Canal Alto de Villares-Presa de la Tierra (León), que esta Comisión Local, en su reunión celebrada el día de 20 ha aprobado y acordado someter a información pública en la forma establecida en el artículo 20 del Decreto 1/2018 de 11 de enero por el que se aprueba el reglamento de Concentración Parcelaria de la Comunidad de Castilla y León.

EL SECRETRARIO DE LA COMISION LOCAL

EL PRESIDENTE DE LA COMISION LOCAL

Fda: Fda:

**Junta de Castilla y León**  
 Consejería de Urbanismo, Vivienda y Bienestar Social  
 Dirección General de Urbanismo Rural

**INSTITUTO AGRARIO**  
 Instituto Agrario de León  
 I. de Estudios y Planificación  
 I. de Estudios y Planificación

ZONA DE CONCENTRACION PARCELARIA:  
**CANAL ALTO DE VILLARES-PRESA DE LA TIERRA**

PROVINCIA: **LEÓN**

FASE: **BASES PROVISIONALES**

Observaciones:  
 ESTE POLIGONO SE CORRESPONDE CON EL N.º 310 DEL TÉRMINO MUNICIPAL DE VILLARES DE ORBIGO

AUTORA: YOLANDA BRINNE ZANCA

V.º B.º DOMINGO GONZALEZ PUEBLA

TÉCNICO DE LA UT. DEL LOM DEL INCAUL

Polígono nº: **110**

Plano: **8**

Escala: **1/3.000**

Fecha: **Junio 2021**