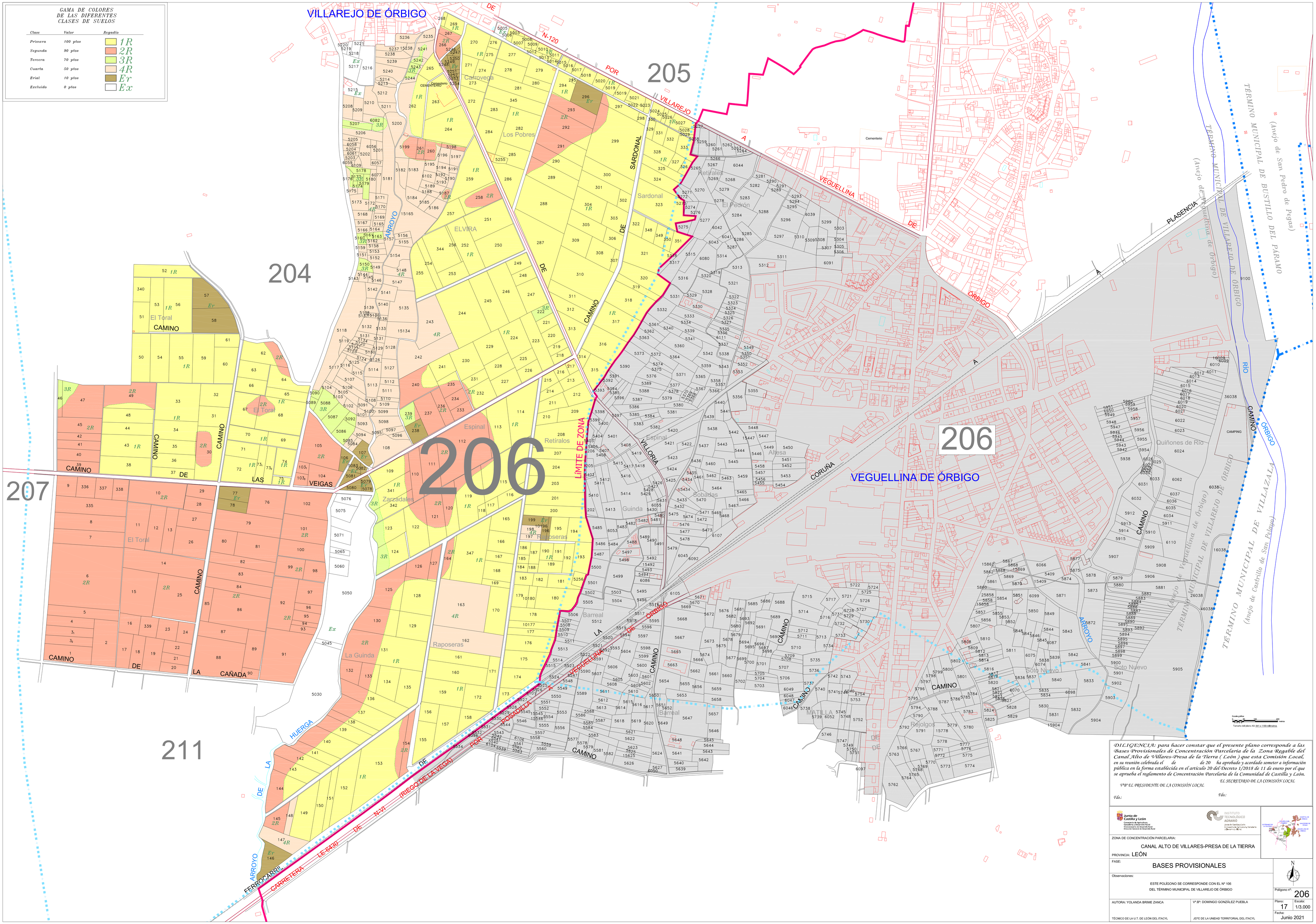

DILIGENCIA: para hacer constar que el presente plano corresponde a las Bases Provisionales de Concentración Parcelaria de la Zona Regable del Canal Alto de Villares-Presa de la Tierra (León) que esta Comisión Local, en su reunión celebrada el de de 20 ha aprobado y acordado someter a información pública en la forma establecida en el artículo 20 del Decreto 1/2018 de 11 de enero por el que se aprueba el reglamento de Concentración Parcelaria de la Comunidad de Castilla y León.

EL SECRETARIO DE LA COMISIÓN LOCAL

V°B° EL PRESIDENTE DE LA COMISIÓN LOCAL

Fdo:

Fdo:

Junta de Castilla y León
Consejería de Agricultura, Ganadería y Desarrollo Rural
Vicepresidencia de Desarrollo Rural
Dirección General de Desarrollo Rural

INSTITUTO TECNOLÓGICO AGRARIO
Junta de Castilla y León
Consejería de Agricultura, Ganadería y Desarrollo Rural

ZONA DE CONCENTRACIÓN PARCELARIA:

CANAL ALTO DE VILLARES-PRESA DE LA TIERRA

PROVINCIA: LEÓN

FASE:

BASES PROVISIONALES

Observaciones:

ESTE POLÍGONO SE CORRESPONDE CON EL Nº 106
DEL TÉRMINO MUNICIPAL DE VILLAREJO DE ÓRBIGO

Polígono nº: 206

AUTORA: YOLANDA BRIME ZANCA
TÉCNICO DE LA U.T. DE LEÓN DEL ITACYL

Vº.Bº: DOMINGO GONZÁLEZ PUEBLA
JEFE DE LA UNIDAD TERRITORIAL DEL ITACYL

Plano: 17
Escala: 1/3.000
Fecha: Junio 2021