

POSADILLA DE LA VEGA

Polígono

| GAMA DE COLORES DE LAS DIFERENTES CLASES DE SUELOS | | |
|--|----------|---------|
| Clase | Valor | Regadío |
| Primera | 100 pios | 1R |
| Segunda | 90 pios | 2R |
| Tercera | 70 pios | 3R |
| Cuarta | 50 pios | 4R |
| Excluida | 10 pios | Ex |
| | 0 pios | Ex |

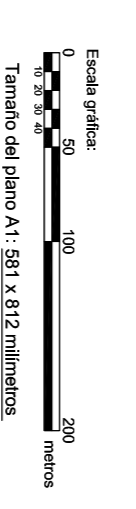
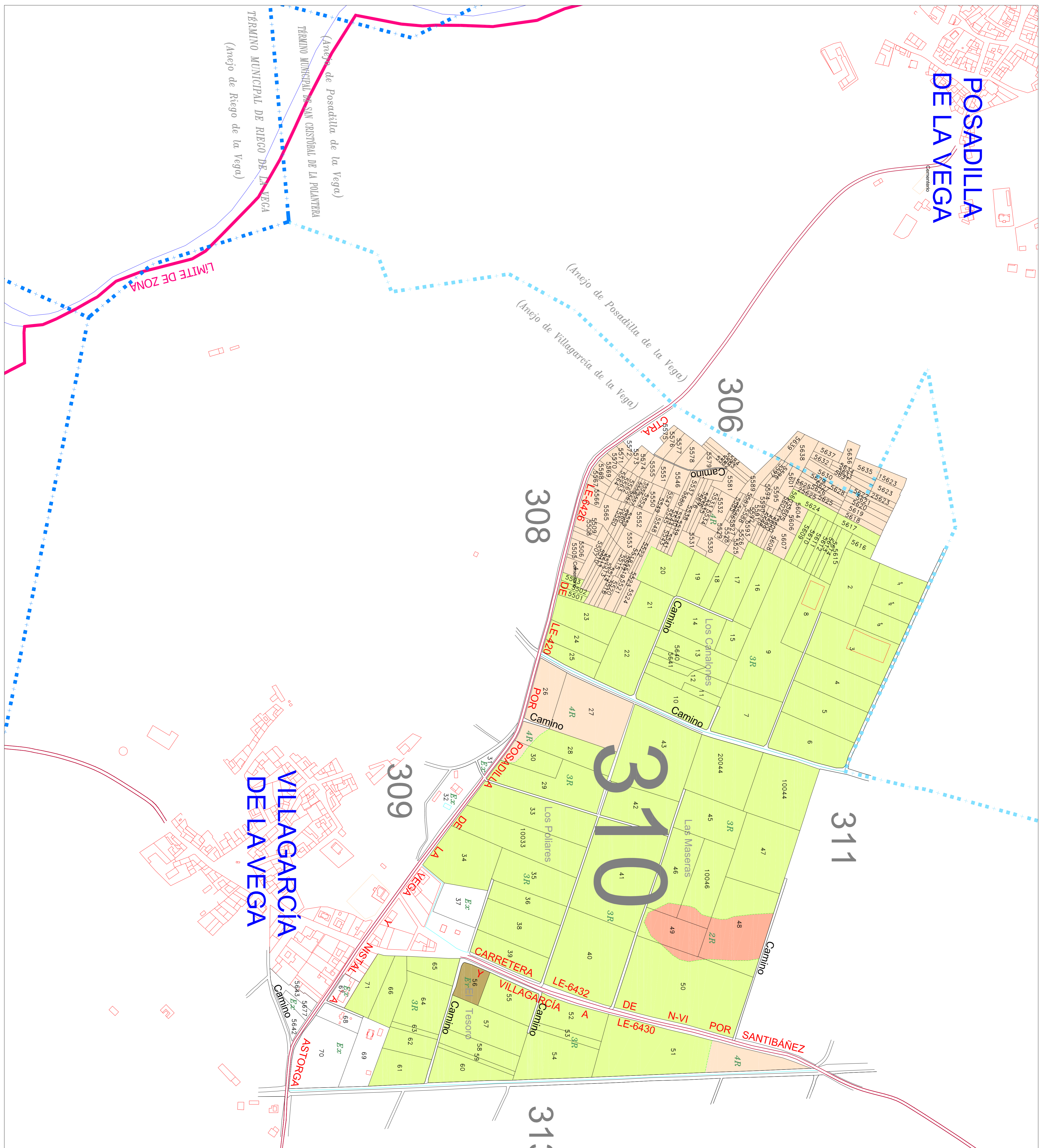

DECLARACIÓN: para hacer constar que el presente plano corresponde a las Bases Provisionales de Concentración Parcelaria de la Zona Regadía del Canal Alto de Villares-Presa de la Tierra (León) que esta Comisión Local, en su reunión celebrada el de 20 ha aprobado y acordado someter a información pública en la forma establecida en el artículo 20 del Decreto 1/2018 de 11 de enero por el que se aprueba el reglamento de Concentración Parcelaria de la Comunidad de Castilla y León.

EL SECRETARIO DE LA COMISIÓN LOCAL

FECHA:

Junta de Castilla y León
 Consejería de Territorios
 Dirección General de Ordenación del Territorio

INSTITUTO AGRARIO
 Junta de Castilla y León
 Dirección General de Ordenación del Territorio

ZONA DE CONCENTRACION PARCELARIA:
CANAL ALTO DE VILARES-PRESA DE LA TIERRA

PROVINCIA: **LEÓN**

FASE: **BASES PROVISIONALES**

Observaciones:

ESTE POLIGONO SE CORRESPONDE CON EL N.º 110 DEL TERMINO MUNICIPAL DE SAN CRISTOBAL DE LA PULANTERA

AUTORA: VOLANDA BRINNE ZANCA

V.º P.º DOMINGO GONZALEZ FUERBIA

TÉCNICO DE LA UT. DEL I.C.M. DEL I.C.M.C.

Polígono n.º: **310**

Plano: **32**

Escala: **1/3.000**

Fecha: **Junio 2021**

