

MATALOBOS DEL PÁRAMO

LÍMITE DE ZONA

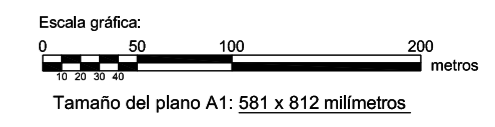

LEYENDA

		Clase	Regadío
Tubería Riego		Primera	1R
Servicio de Riego		Segunda	2R
Hidrante		Tercera	3R
Desagüe		Cuarta	4R
Número de Propietario	388	Erial	Er
Número de Masa	①	Excluido	Ex
		Excluida de la Periferia	Ex

Junta de Castilla y León
 Consejería de Agricultura, Ganadería y Desarrollo Rural
 Viceconsejería de Desarrollo Rural
 Dirección General de Desarrollo Rural

INSTITUTO TECNOLÓGICO AGRARIO
 Junta de Castilla y León
 Consejo de Ingeniería Agraria, Ganadería y Veterinaria

ZONA DE CONCENTRACIÓN PARCELARIA:
 ZONA REGABLE DE BUSTILLO DEL PÁRAMO EN EL CANAL DEL PÁRAMO ALTO (LEÓN)

PROVINCIA: **LEÓN**

FASE: **PROYECTO**

Observaciones:

AUTOR: VÍCTOR SOMOANO VÁZQUEZ Vº.Bº: DOMINGO GONZÁLEZ PUEBLA

TÉCNICO DE LA U.T. DE LEÓN DEL ITACYL JEFE DE LA UNIDAD TERRITORIAL DEL ITACYL

Polígono nº: **7**

Escala: **1/5.000** Plano: **11**

Fecha: **Diciembre 2021**