

**MALILLOS DE LOS OTEROS**

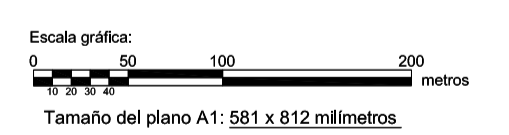

**GAMA DE COLORES DE LAS DIFERENTES CLASES DE SUELOS**

Clase	Valor	Regadio
Primera	100 pts	1R
Segunda	90 pts	2R
Tercera	80 pts	3R
Cuarta	70 pts	4R
Quinta	40 pts	5R
Erial	10 pts	Er
Excluido	0 pts	Ex

<p>Junta de Castilla y León Consejería de Agricultura, Ganadería y Desarrollo Rural Instituto Tecnológico Agrario</p>	<p>INSTITUTO TECNOLÓGICO AGRARIO Zona de Castilla y León Dirección de Agricultura, Ganadería y Desarrollo Rural</p>	
<p>PROVINCIA: LEÓN</p>		
<p>FASE: <b>BASES PROVISIONALES</b></p>		
<p>Observaciones: ESTE POLIGONO SE CORRESPONDE CON EL N.º503 DEL TÉRMINO MUNICIPAL DE SANTAS MARTAS</p>		
<p>AUTOR: ALFONSO GÓMEZ DE CASTRO</p>	<p>V.ºB.º: DOMINGO GONZÁLEZ PUEBLA</p>	<p>Polígono n.º: <b>503</b></p>
<p>TÉCNICO DE LA U.T. DE LEÓN DEL ITACYL</p>	<p>JEFE DE LA UNIDAD TERRITORIAL DEL ITACYL</p>	<p>Plano: <b>47</b> Escala: <b>1/3.000</b> Fecha: <b>Febrero 2022</b></p>