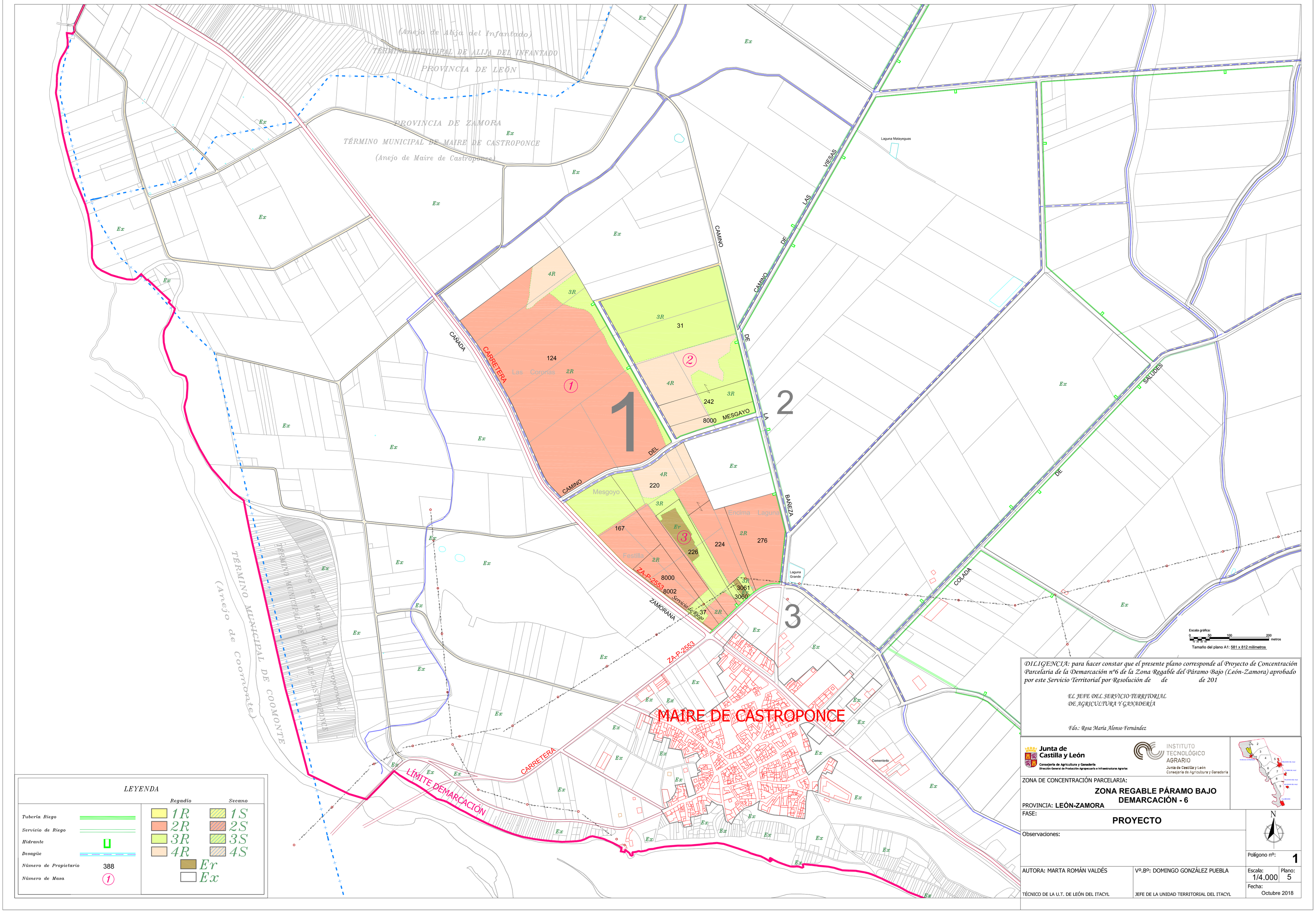

DILIGENCIA: para hacer constar que el presente plano corresponde al Proyecto de Concentración Parcelaria de la Demarcación nº6 de la Zona Regable del Páramo Bajo (León-Zamora) aprobado por este Servicio Territorial por Resolución de de de 201

EL JEFE DEL SERVICIO TERRITORIAL DE AGRICULTURA Y GANADERÍA

Fdo.: Rosa María Alonso Fernández

Junta de Castilla y León
Consejería de Agricultura y Ganadería
Dirección General de Producción Agropecuaria e Infraestructuras Agrarias

INSTITUTO TECNOLÓGICO AGRARIO
Junta de Castilla y León
Consejería de Agricultura y Ganadería

ZONA DE CONCENTRACIÓN PARCELARIA:

ZONA REGABLE PÁRAMO BAJO DEMARCACIÓN - 6

PROVINCIA: **LEÓN-ZAMORA**

FASE: **PROYECTO**

Observaciones:

Polígono nº: 1

AUTORA: MARTA ROMÁN VALDÉS
TÉCNICO DE LA U.T. DE LEÓN DEL ITACYL

Vº.Bº: DOMINGO GONZÁLEZ PUEBLA
JEFE DE LA UNIDAD TERRITORIAL DEL ITACYL

Escala: 1/4.000
Plano: 5
Fecha: Octubre 2018