

GAMA DE COLORES DE LAS DIFERENTES CLASES DE SUELO

1	6
2	7
3	8
4	9
5	10

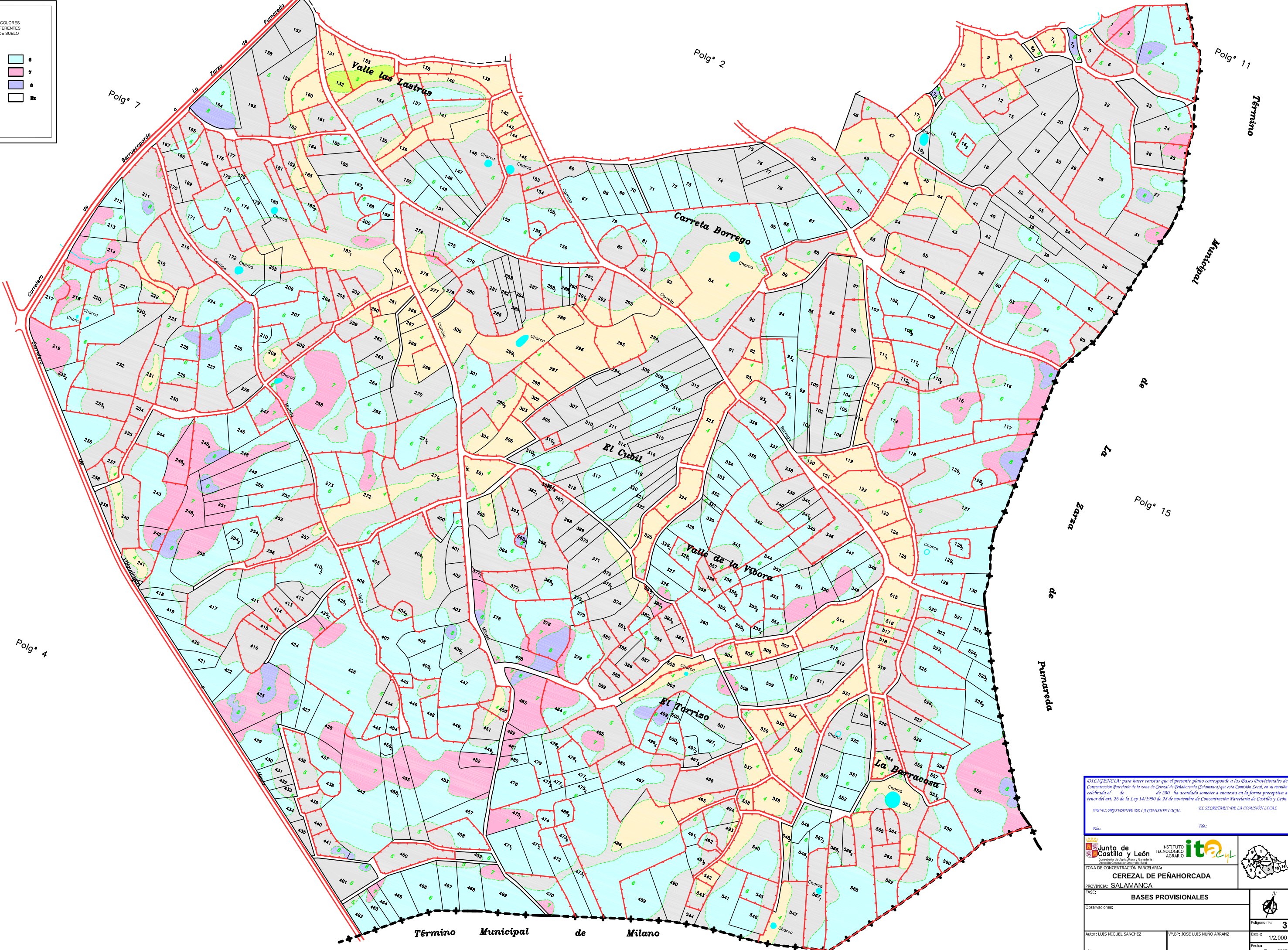

DECLARACIÓN: para hacer constar que el presente plano corresponde a las Bases Provisionales de Concentración Parcelaria de la zona de Cerezal de Peñahorcada (Salamanca) que esta Comisión Local, en su reunión celebrada el ... de ... de 200... ha acordado someter a encuesta en la forma preceptiva a tenor del art. 26 de la Ley 14/1990 de 28 de noviembre de Concentración Parcelaria de Castilla y León.

VP/EL PRESIDENTE DE LA COMISIÓN LOCAL: _____ EL SECRETARIO DE LA COMISIÓN LOCAL: _____

Fdo: _____ Fdo: _____

<p>Junta de Castilla y León</p>	<p>INSTITUTO TECNOLÓGICO AGRARIO</p>	
<p>Autor: LUIS MIGUEL SANCHEZ</p>	<p>VP/EP: JOSE LUIS MUÑO ARRANZ</p>	<p>Polígono nº2 3</p> <p>Escala: 1/2.000</p> <p>Fecha: Enero 2007</p>