

GAMA DE COLORES DE LAS DIFERENTES CLASES DE SUELO

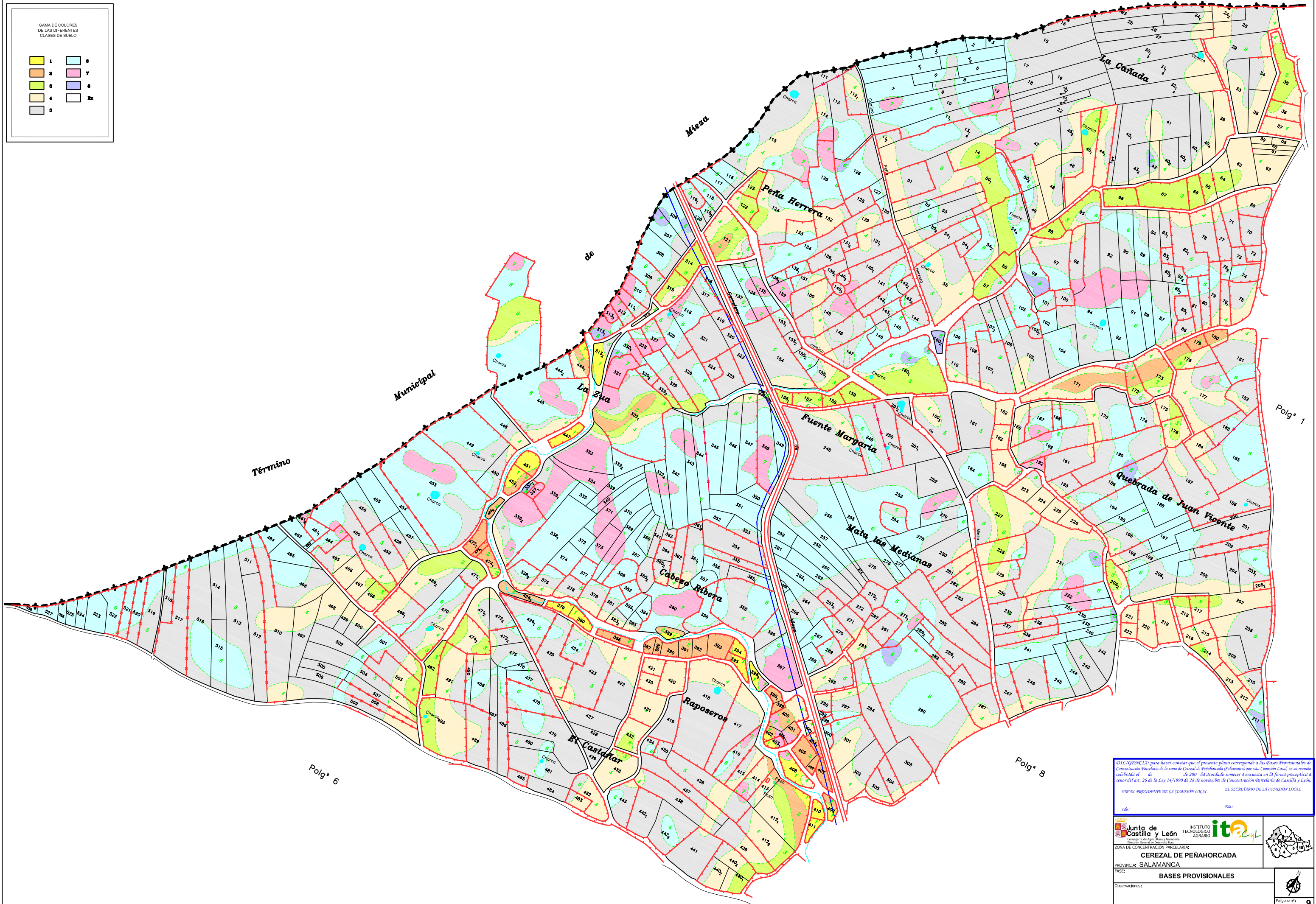
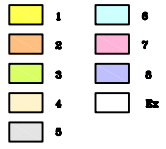

DECLARACIÓN: para hacer constar que el presente plano corresponde a las Bases Provisionales de Concentración Parcelaria de la zona de Cereza de Peñahorcada (Salamanca) que esta Comisión Local, en su reunión celebrada el de de 200 ha acordado someter a encuesta en la forma preceptiva a tenor del art. 26 de la Ley 14/1990 de 28 de noviembre de Concentración Parcelaria de Castilla y León.

VP: EL PRESIDENTE DE LA COMISIÓN LOCAL. EL SECRETARIO DE LA COMISIÓN LOCAL.

Junta de Castilla y León INSTITUTO TECNOLÓGICO AGRARIO ita
 Dirección de Agricultura y Ganadería
 Dirección General de Inspección y Registro

ZONA DE CONCENTRACIÓN PARCELARIA:
CEREZAL DE PEÑAHORCADA
 PROVINCIA: SALAMANCA
 FASE: **BASES PROVISIONALES**

Observaciones:
 Autor: LUIS MIGUEL SANCHEZ VP: JOSE LUIS MUÑO ARRANZ Escala: 1/2.000
 TÉCNICO DE LA U.L.T. DE SALAMANCA DEL ITACY. JEFE DE LA UNIDAD TERRITORIAL DEL ITACY. Fecha: Enero 2007

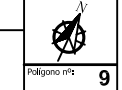

Polygono nº 9