

GAMA DE COLORES DE LAS DIFERENTES CLASES DE SUELO

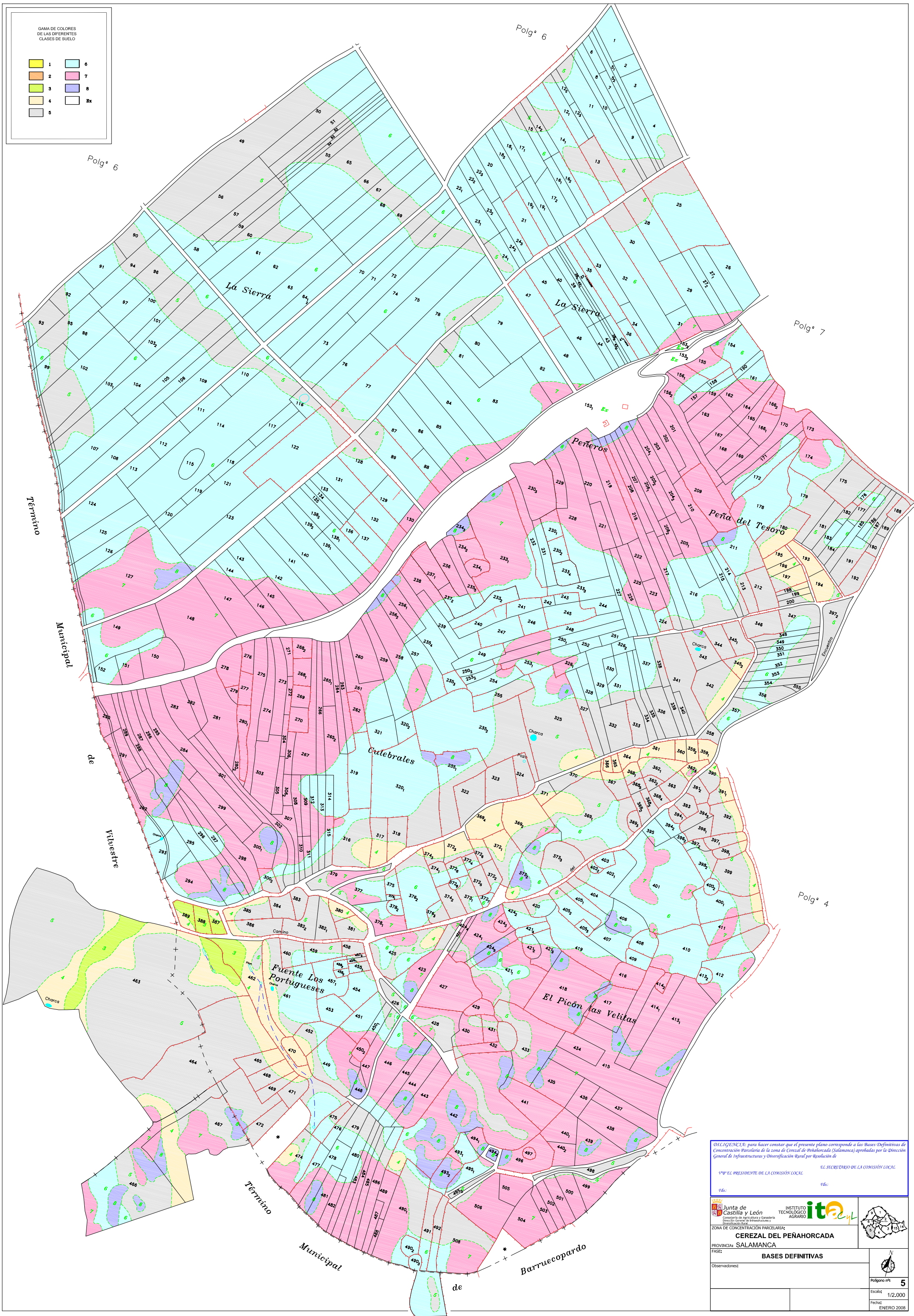
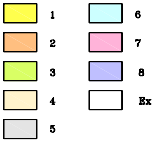

OMILOGENIA para hacer constar que el presente plano corresponde a las Bases Definitivas de Concentración Parcelaria de la zona de Cereza de Peñahorcada (Salamanca) aprobadas por la Dirección General de Infraestructuras y Diversificación Rural por Resolución de

1994/EE/ PRESIDENTE DE LA COMISIÓN LOCAL DE LA SECRETARÍA DE LA COMISIÓN LOCAL

1994/EE/

Junta de Castilla y León INSTITUTO TECNOLÓGICO AGRARIO ita

ZONA DE CONCENTRACIÓN PARCELARIA: CEREZAL DEL PEÑAHORCADA

PROVINCIA: SALAMANCA FASE: BASES DEFINITIVAS

Observaciones: Polígono nº 5 Escala: 1/2.000 Fecha: ENERO 2008