

GAMA DE COLORES DE LAS DIFERENTES CLASES DE SUELO

1	6
2	7
3	8
4	Bx
5	

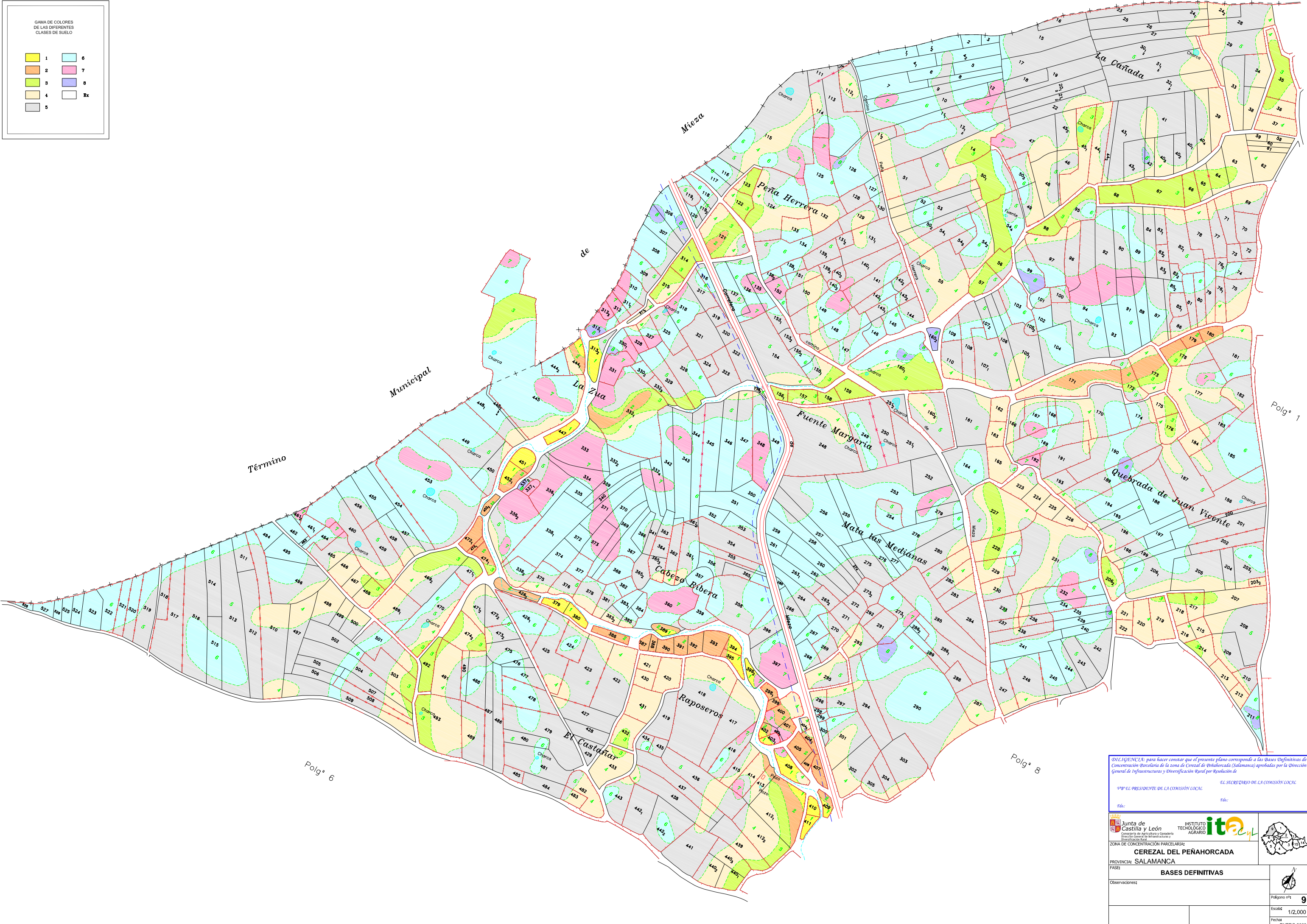

DECLARACIÓN: para hacer constar que el presente plano corresponde a las Bases Definitivas de Concentración Parcelaria de la zona de Cerezal del Peñahorcada (Sistemas) aprobadas por la Dirección General de Infraestructuras y Diversificación Rural por Resolución de

EL PRESIDENTE DE LA COMISIÓN LOCAL EL SECRETARIO DE LA COMISIÓN LOCAL

Fdo: Fdo:

Junta de Castilla y León INSTITUTO TECNOLÓGICO AGRARIO ita

Comunidad de Castilla y León  
Departamento de Agricultura y Ganadería  
Dirección General de Infraestructuras y Diversificación Rural

ZONA DE CONCENTRACIÓN PARCELARIA:  
**CEREZAL DEL PEÑAHORCADA**

PROVINCIA: SALAMANCA

FASE:  
**BASES DEFINITIVAS**

Observaciones:

Polígono nº2 **9**

Escala: 1/2.000

Fecha: ENERO 2008