

GAMA DE COLORES DE LAS DIFERENTES CLASES DE SUELO		
Clase	Valor Ptas/m <sup>2</sup>	Gama de Color
Primera	100 pts	1
Segunda	85 pts	2
Tercera	72 pts	3
Cuarta	59 pts	4
Quinta	35 pts	5
Sexta	22 pts	6
Séptima	11 pts	7
Octava	3 pts	8
Excluido	0 pts	Ex

REGADIO		
Clase	Valor Ptas/m <sup>2</sup>	Gama de Color
Primera	77 pts	1R
Segunda	65 pts	2R
Tercera	40 pts	3R
Cuarta	22 pts	4R

ENCINAS				
Clases y coef. en punto/terbol				
Nº PROPIETARIO	1E	2E	3E	4E
Clase 1ª	10,000	7,000	4,000	1,500

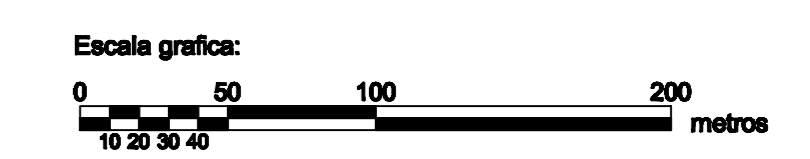
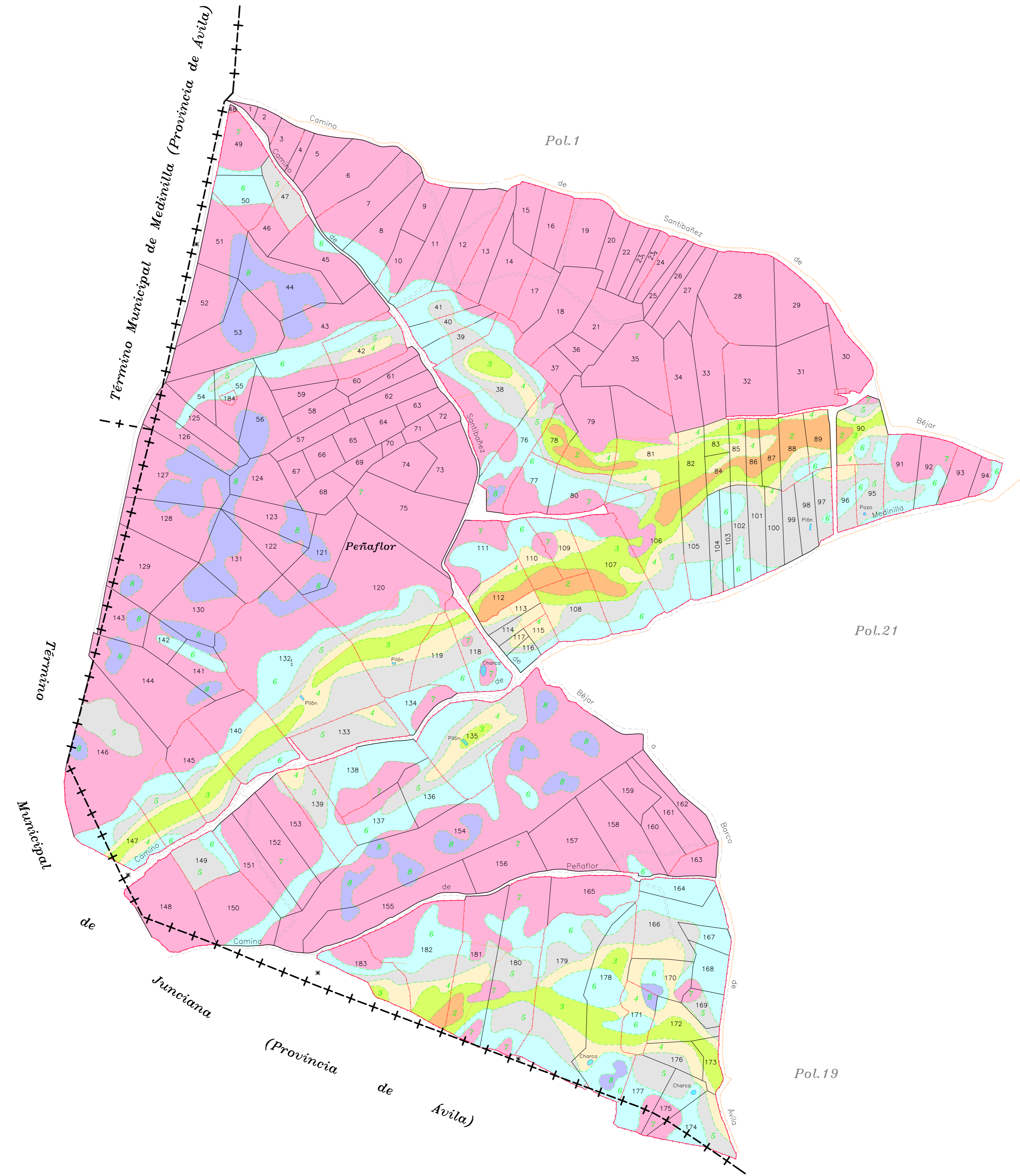

DECLARACIÓN: para hacer constar que el presente plano corresponde a las Bases Definitivas de Concentración Parcelaria de la zona de El Tejado (Salamanca) aprobadas por la Dirección General de Producción Agropecuaria y Desarrollo Rural por Resolución de

Nº LA PRESIDENCIA DE LA COMISIÓN LOCAL LA SECRETARÍA DE LA COMISIÓN LOCAL

Nº: 0º Carmen Miranda Salvador Nº: 0º del César Sánchez Goy

<p>Junta de Castilla y León Consejería de Agricultura y Ganadería Dirección General de Producción Agropecuaria y Desarrollo Rural</p>	<p>INSTITUTO TECNOLÓGICO AGRARIO Junta de Castilla y León Comparto de Agricultura y Ganadería</p>	
<p>ZONA DE CONCENTRACIÓN PARCELARIA: <b>EL TEJADO</b></p> <p>PROVINCIA: SALAMANCA</p> <p>FASE: <b>BASES DEFINITIVAS</b></p>		
<p>Observaciones:</p>		<p>Polígono nº: <b>20</b></p> <p>Escala: 1/2.500</p> <p>IBO A0</p> <p>Fecha: Julio 2012</p>