

GAMA DE COLORES DE LAS DIFERENTES CLASES DE SUELO

Clase	Valor Ptos/m ²	Gama de Color
Primera	100 pts	1
Segunda	85 pts	2
Tercera	72 pts	3
Cuarta	50 pts	4
Quinta	35 pts	5
Sexta	22 pts	6
Séptima	11 pts	7
Octava	3 pts	8
Excluido	0 pts	Ex

REGADIO

Primera	77 pts	1R
Segunda	65 pts	2R
Tercera	40 pts	3R
Cuarta	22 pts	4R

ENCINAS

Clases y coefic. en puntos/árbol	
Nº PROPRIETARIO	Clase
1E	2E
3E	4E
10.000	7.000
4.000	1.500

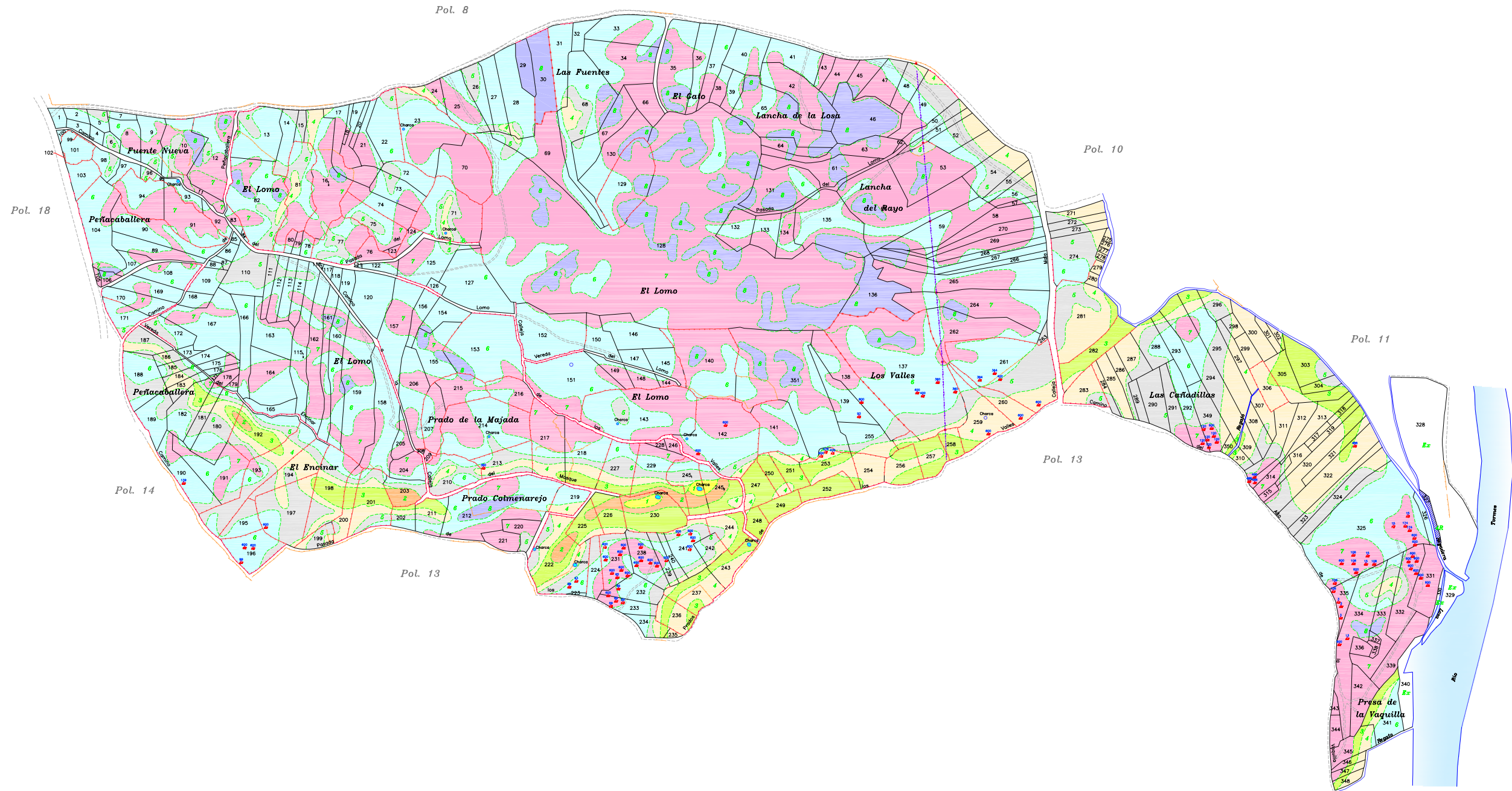

D. Secretario del Ayuntamiento de
CERTIFICADO: Que el presente Documento ha estado expuesto al público desde el día de de 2011 al día de de 2011 a de de 2011
 V.º R.º
 El Alcalde



DECLARACIÓN: para hacer constar que el presente plano corresponde a las Bases Provisionales Modificadas de Concentración Parcelaria de la zona de El Tejado (Salamanca) que esta Comisión Local, en su reunión celebrada el 6 de Abril de 2011 ha acordado someter a encuesta en la forma preceptiva a tenor del art. 26 de la Ley 14/1990 de 28 de noviembre de Concentración Parcelaria de Castilla y León.

4ººº LA PRESIDENTA DE LA COMISIÓN LOCAL. EL/LA SECRETARIO/A DE LA COMISIÓN LOCAL.
 Fdo.: Dª Carmen Mineda Salavador Fdo.: D/Dº

 Junta de Castilla y León Consejería de Agricultura y Ganadería Dirección General de Innovación Agraria y Desarrollo Rural	 INSTITUTO TECNOLÓGICO AGRARIO Junta de Castilla y León Dirección de Innovación Agraria y Desarrollo Rural	