

GAMA DE COLORES DE LAS DIFERENTES CLASES DE SUELO		
Clase	Valor Ptas/m ²	Gama de Color
Primera	100 pts	1
Segunda	85 pts	2
Tercera	72 pts	3
Cuarta	50 pts	4
Quinta	35 pts	5
Sexta	22 pts	6
Séptima	11 pts	7
Octava	3 pts	8
Excluido	0 pts	Ex

REGADÍO		
Clase	Valor Ptas/m ²	Gama de Color
Primera	77 pts	1R
Segunda	65 pts	2R
Tercera	40 pts	3R
Cuarta	22 pts	4R

ENCINAS				
Clases y coefic. en puntos/árbol				
Nº PROPIETARIO	1E	2E	3E	4E
Clase 1ª	10.000	7.000	4.000	1.500

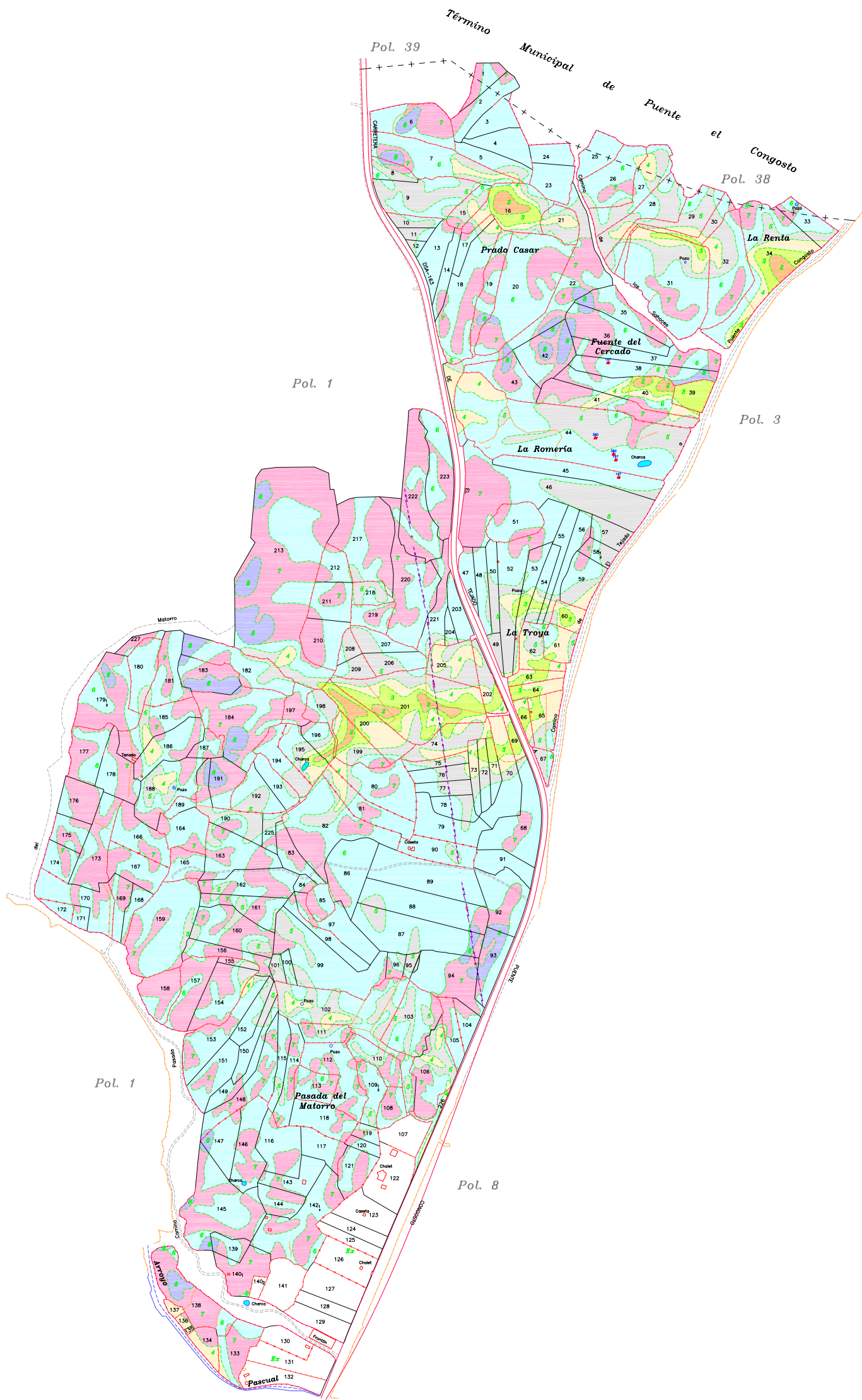

D. Secretario del Ayuntamiento de
 CERTIFICO: Que el presente Documento
 ha estado expuesto al público desde
 el día de _____ de 2011
 al día de _____ de 2011
 a _____ de 2011
 Vº Bº
 El Alcalde

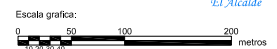

DILIGENCIA: para hacer constar que el presente plano corresponde a las Bases Provisionales Modificadas de
 Concentración Parcelaria de la zona de 'El Tejado' (Salamanca) que esta Comisión Local, en su reunión
 celebrada el 6 de Abril de 2011 ha acordado someter a encuesta en la forma preceptiva a
 tenor del art. 26 de la Ley 14/1990 de 28 de noviembre de Concentración Parcelaria de Castilla y León.

Vº Bº LA PRESIDENTA DE LA COMISIÓN LOCAL EL/LA SECRETARIO/A DE LA COMISIÓN LOCAL

Fdo: Dª Carmen Miranda Saldador Fdo: Dº

<p> Junta de Castilla y León Consejería de Agricultura y Ganadería Dirección General de Instrumentación y Demarcación Rural ZONA DE CONCENTRACIÓN PARCELARIA </p>	<p> INSTITUTO TECNOLÓGICO AGRARIO Área de Ingeniería y Planificación Dirección de Ingeniería y Planificación </p>	
EL TEJADO PROVINCIA: SALAMANCA FASE: BASES PROVISIONALES MODIFICADAS		
Observaciones:		
		Polígono nº: 2 Escala: 1/2.500 BO. A0 Fecha: Abril 2011