

CLAVE DE COLORES DE LAS DIFERENTES CLASES DE SUELO

Clase	Valor Ptas/m ²	Gama de Color
Primera	100 ptas	1
Segunda	85 ptas	2
Tercera	72 ptas	3
Cuarta	50 ptas	4
Quinta	35 ptas	5
Sexta	22 ptas	6
Séptima	11 ptas	7
Octava	3 ptas	8
Excluido	0 ptas	Ex

REGADÍO

Primera	77 ptas	1R
Segunda	65 ptas	2R
Tercera	40 ptas	3R
Cuarta	22 ptas	4R

ENCINAS

Nº PROPIETARIO	Clases y coefic. en puntos/arb			
	1E	2E	3E	4E
10.000	7.000	4.000	1.500	

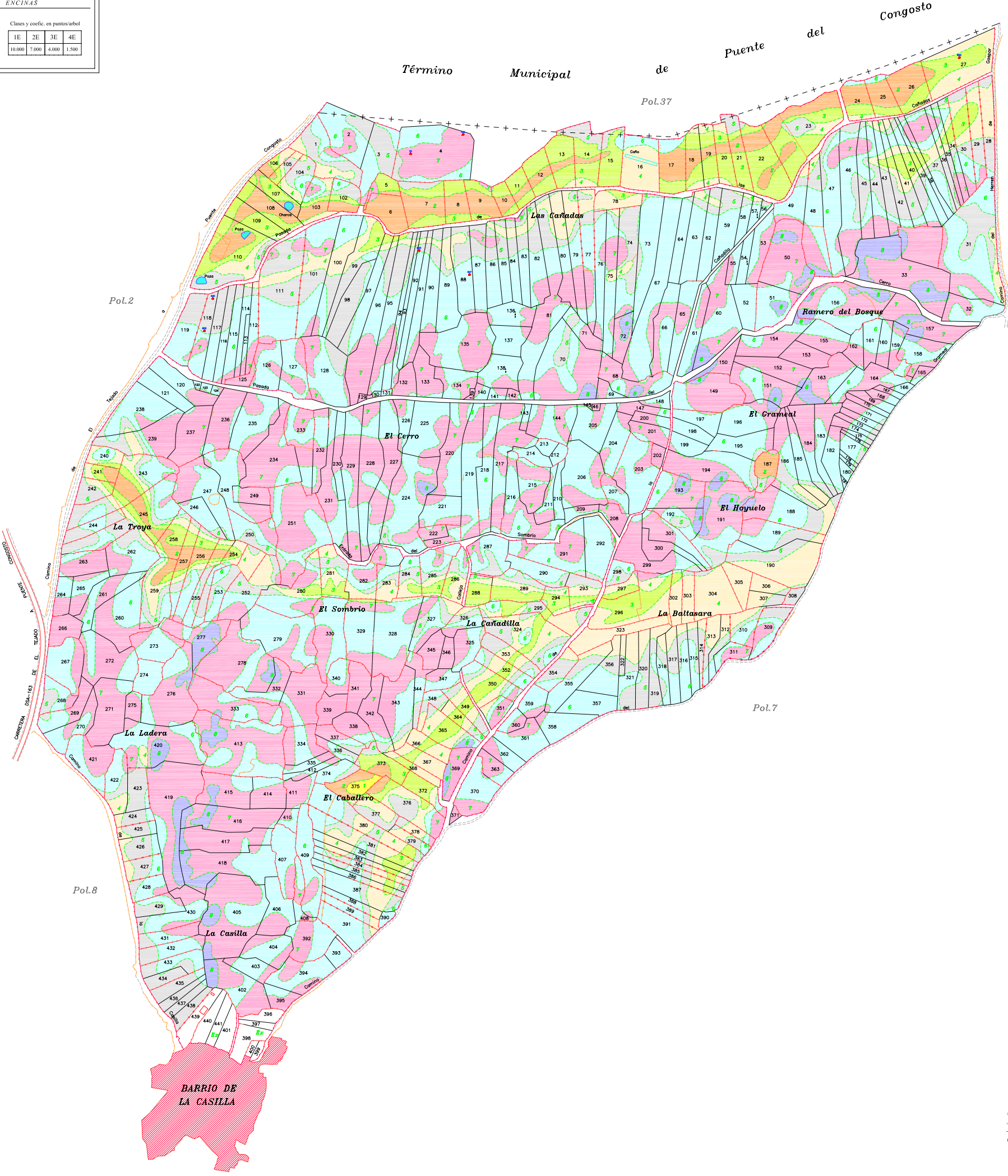

Secretario del Ayuntamiento de
CERTIFICADO: Que el presente Documento ha estado expuesto al público desde el día de 2011 al día de 2011 a las 8 de la tarde de 2011
 EL Alcalde

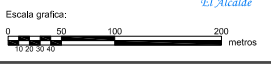

DECLARACIÓN: para hacer constar que el presente plano corresponde a las Bases Provisionales Modificadas de Concentración Parcelaria de la zona de El Tejado (Salamanca) que esta Comisión Local, en su reunión celebrada el 6 de Abril de 2011 ha acordado someter a encuesta en la forma preceptiva a tenor del art. 26 de la Ley 14/1990 de 28 de noviembre de Concentración Parcelaria de Castilla y León.

1ºº LA PRESIDENTA DE LA COMISIÓN LOCAL EL/LA SECRETARIO/A DE LA COMISIÓN LOCAL
 Fdo: Dª Carmen Mirada Salvador Fdo: D/Dª

<p>Junta de Castilla y León Consejería de Agricultura y Ganadería Dirección General de Instrumentación y Demarcación Rural</p>	<p>INSTITUTO TECNOLÓGICO AGRARIO Junta de Castilla y León Dirección de Instrumentación y Demarcación Rural</p>	
Polígono nº: 3 Escala: 1/2.500 Fecha: Abril 2011		