

**GAMA DE COLORES DE LAS DIFERENTES CLASES DE SUELO**

Clase	Valor Ptas/m <sup>2</sup>	Gama de Color
Primera	100 ptas	1
Segunda	85 ptas	2
Tercera	72 ptas	3
Cuarta	50 ptas	4
Quinta	35 ptas	5
Sexta	22 ptas	6
Séptima	11 ptas	7
Octava	3 ptas	8
Excluido	0 ptas	Ex

**REGADÍO**

Primera	77 ptas	1R
Segunda	65 ptas	2R
Tercera	40 ptas	3R
Cuarta	22 ptas	4R

**ENCINAS**

Nº PROPIETARIO	Clases y coefic. en puntos/arb			
	1E	2E	3E	4E
10.000	7.000	4.000	1.500	

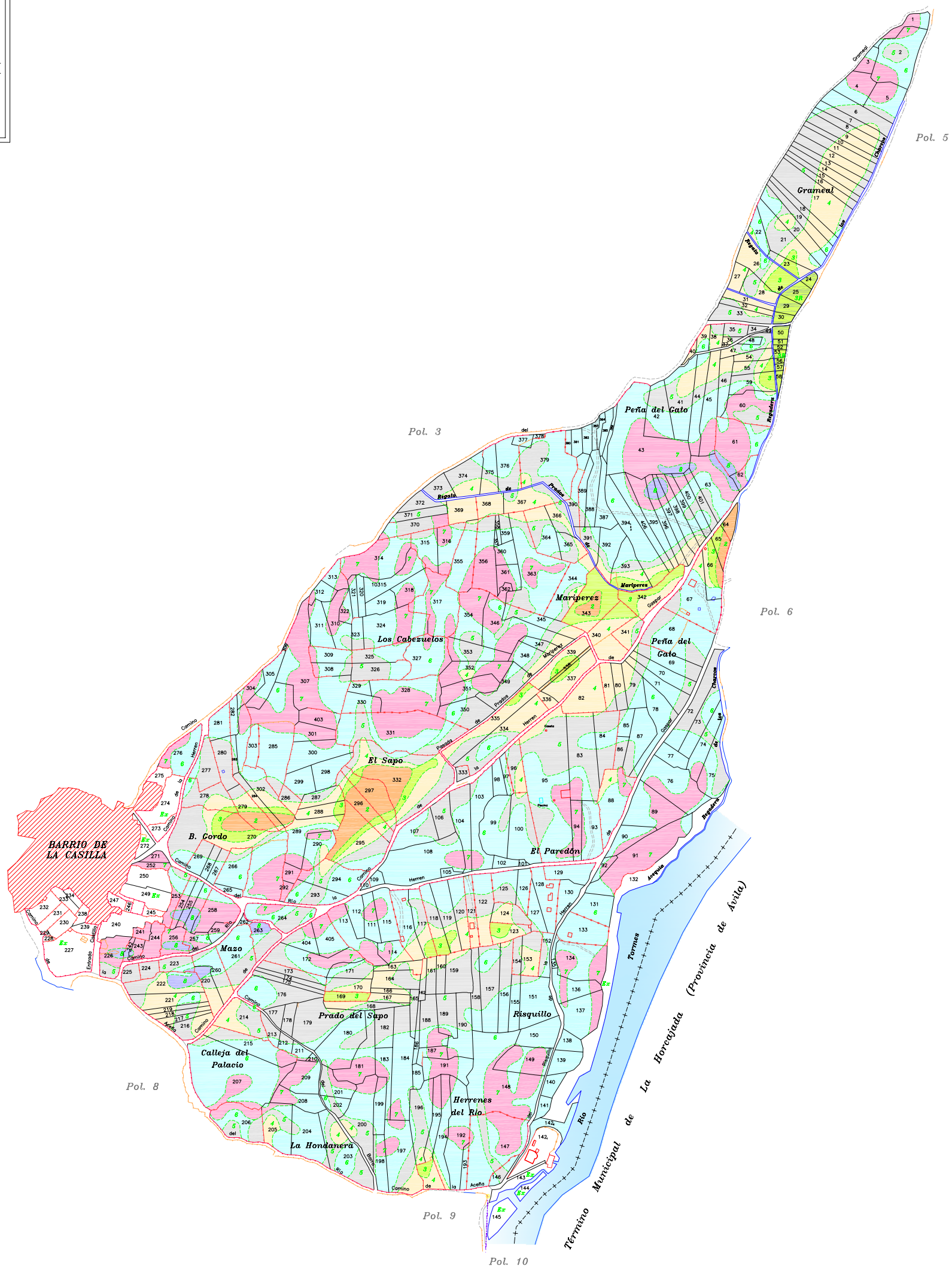

D. Secretario del Ayuntamiento de  
**CERTIFICADO:** Que el presente Documento ha estado expuesto al público desde el día de Abril de 2011 ha acordado someter a encuesta en la forma preceptiva a tenor del art. 26 de la Ley 14/1990 de 28 de noviembre de Concentración Parcelaria de Castilla y León.  
 Vº Bº EL Alcalde



ILUSTRACIÓN para hacer constar que el presente plano corresponde a las Bases Provisionales Modificadas de Concentración Parcelaria de la zona de El Tejado (Salamanca) que esta Comisión Local, en su reunión celebrada el 6 de Abril de 2011 ha acordado someter a encuesta en la forma preceptiva a tenor del art. 26 de la Ley 14/1990 de 28 de noviembre de Concentración Parcelaria de Castilla y León.  
 Vº Bº LA PRESIDENTA DE LA COMISIÓN LOCAL EL/LA SECRETARIO/A DE LA COMISIÓN LOCAL

Fdo: Dª Carmen Strada Salvador Fdo: D/DP

Junta de Castilla y León  
 Consejería de Agricultura y Ganadería  
 Dirección General de Sistemas Agrarios y Diversificación Rural  
 INSTITUTO TECNOLÓGICO AGRARIO de Salamanca  
 ZONA DE CONCENTRACIÓN PARCELARIA

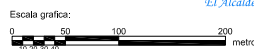
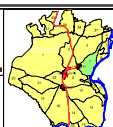

**EL TEJADO**  
 PROVINCIA: SALAMANCA  
 FASE: BASES PROVISIONALES MODIFICADAS  
 Observaciones:  
 Polígono nº: **7**  
 Escala: 1/2.500  
 BSO A8  
 Fecha: Abril 2011