

SITUACION E:1/200.000

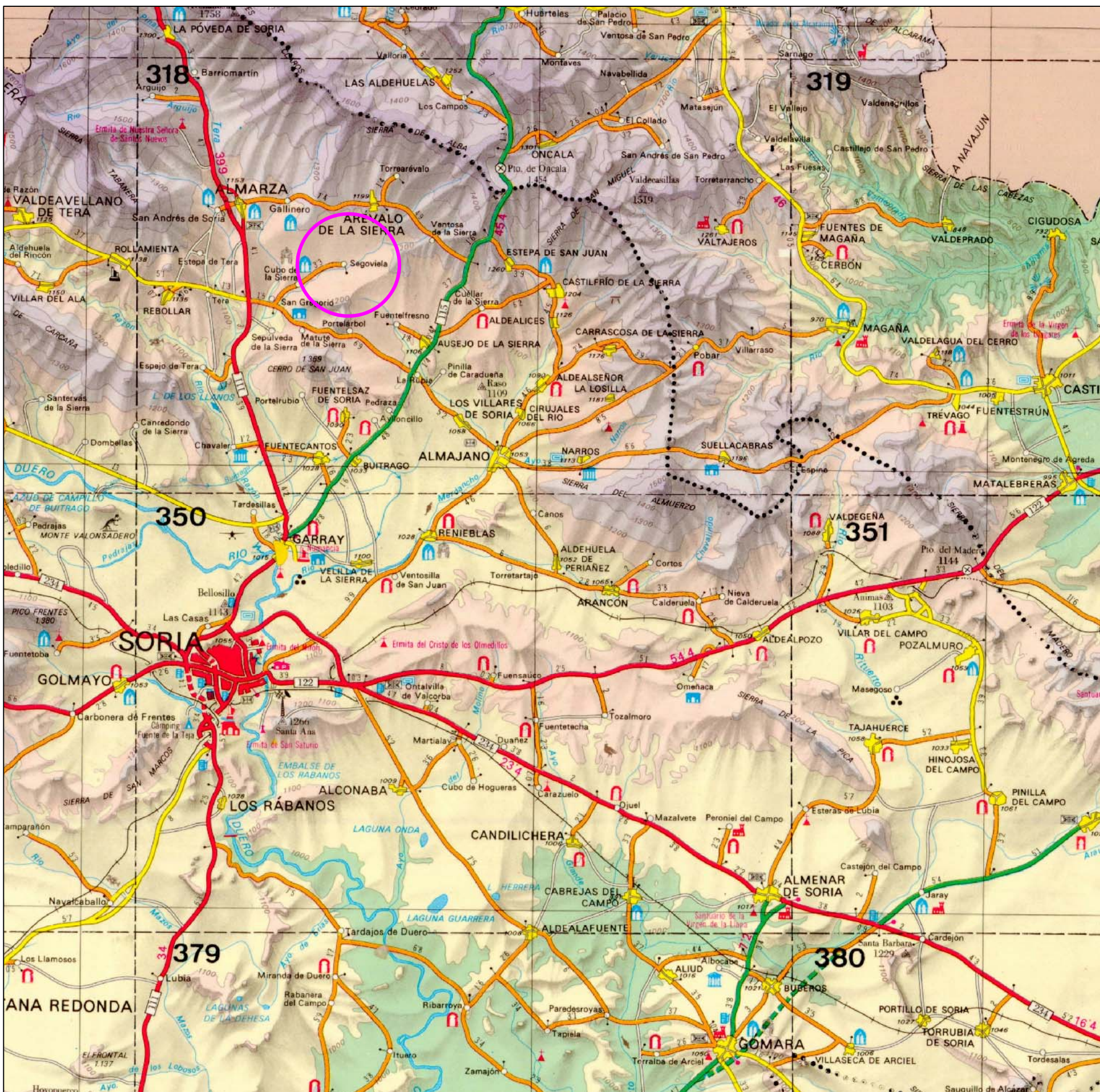

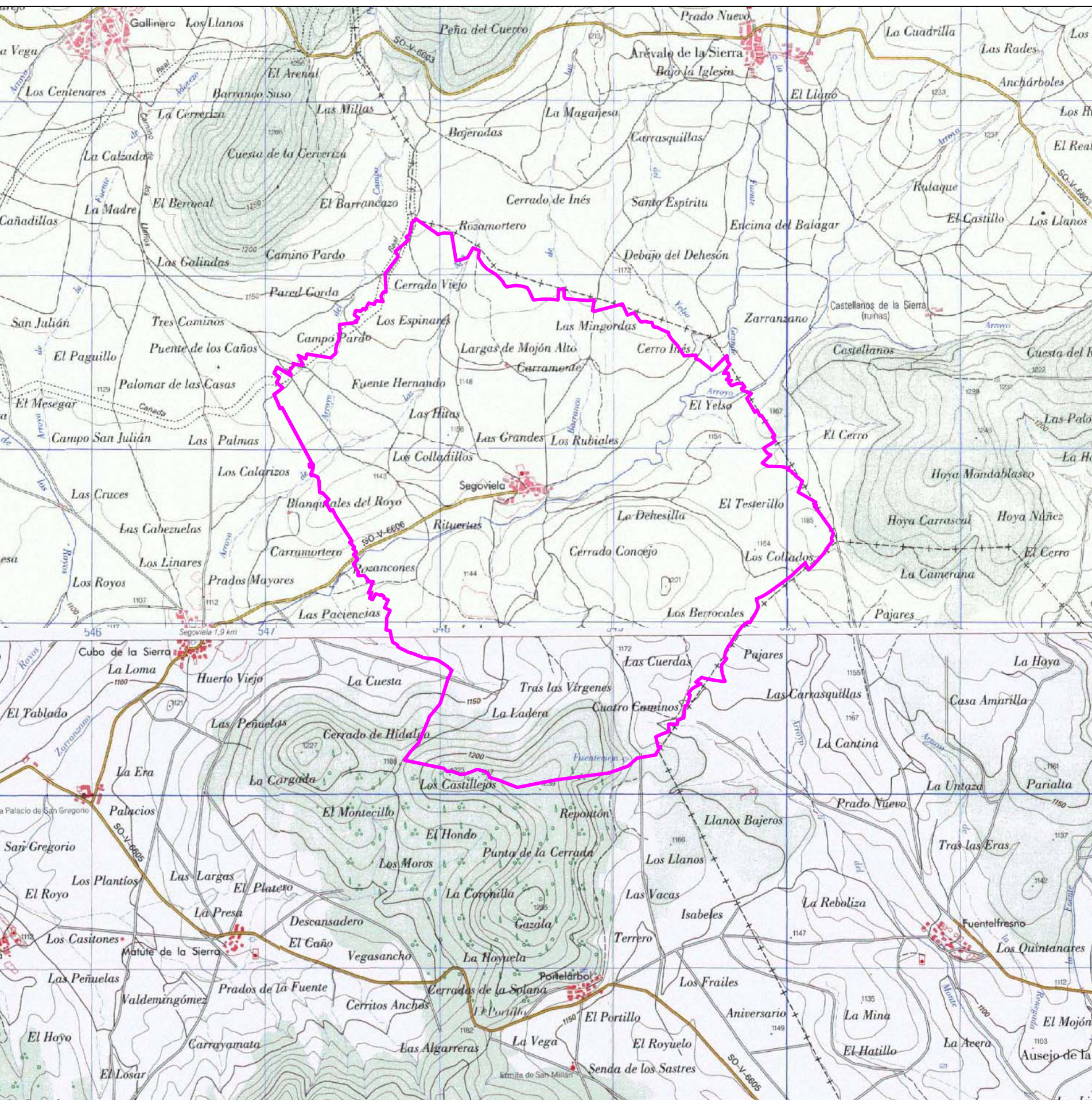

EMPLAZAMIENTO E:1/25.000



DILIGENCIA: para hacer constar que el presente plano corresponde al Proyecto de Concentración Parcelaria de la zona de SEGOVIELA (Soria), aprobado por este Servicio Territorial por Resolución de de de 2011.

LA JEFA DEL SERVICIO TERRITORIAL DE AGRICULTURA Y GANADERIA

Fdo.: Encarnación Redondo Jiménez

 Junta de Castilla y León Consejería de Agricultura y Ganadería Dirección General de Infraestructuras y Diversificación Rural		 INSTITUTO TECNOLÓGICO AGRARIO Junta de Castilla y León Consejo de Agricultura y Ganadería	
ZONA DE CONCENTRACIÓN PARCELARIA: <h2 style="text-align: center;">SEGOVIELA</h2>			
PROVINCIA: SORIA FASE: <h2 style="text-align: center;">PROYECTO</h2>			
Observaciones: <h2 style="text-align: center;">SITUACION Y EMPLAZAMIENTO</h2>			
Vº.Bº: JOSE MANUEL RUIZ ROMERA JEFE DE LA UNIDAD TERRITORIAL DEL ITACYL		Autor: FRANCISCO ADRIAN MORENO INGENIERO TÉCNICO AGRÍCOLA	
			
		Plano nº: 1	
		Escala: 1/200.000 1/25.000	
		Fecha: JUNIO 2011	