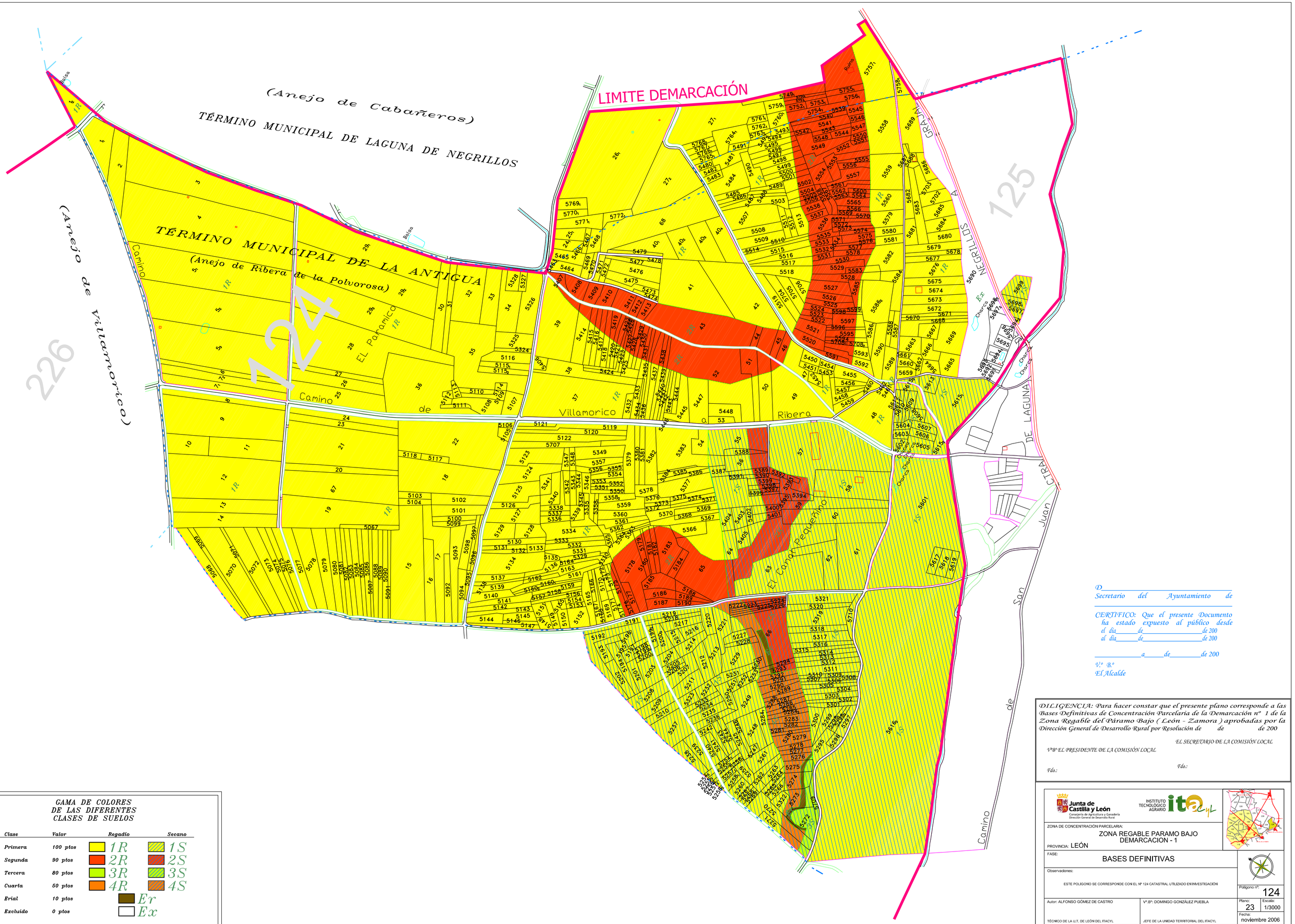

D_____
Secretario del Ayuntamiento de
_____

CERTIFICO: Que el presente Documento ha estado expuesto al público desde
el día_____de_____de 200
al día_____de_____de 200

_____a_____de_____de 200

V.º B.º
El Alcalde

DILIGENCIA: Para hacer constar que el presente plano corresponde a las Bases Definitivas de Concentración Parcelaria de la Demarcación nº 1 de la Zona Regable del Páramo Bajo (León - Zamora) aprobadas por la Dirección General de Desarrollo Rural por Resolución de de de 200

EL SECRETARIO DE LA COMISIÓN LOCAL

VºBº EL PRESIDENTE DE LA COMISIÓN LOCAL

Fdo.:

Fdo.:

GAMA DE COLORES
DE LAS DIFERENTES
CLASES DE SUELOS

Clase	Valor	Regadío	Secano
Primera	100 ptos	1R	1S
Segunda	90 ptos	2R	2S
Tercera	80 ptos	3R	3S
Cuarta	50 ptos	4R	4S
Erial	10 ptos	Er	
Excluido	0 ptos	Ex	

Junta de Castilla y León
Consejería de Agricultura y Ganadería
Dirección General de Desarrollo Rural

INSTITUTO TECNOLOGICO AGRARIO itacyl

ZONA DE CONCENTRACIÓN PARCELARIA:
ZONA REGABLE PARAMO BAJO
DEMARCACION - 1

PROVINCIA: LEÓN

FASE:
BASES DEFINITIVAS

Observaciones:
ESTE POLIGONO SE CORRESPONDE CON EL Nº 124 CATASTRAL UTILIZADO EN INVESTIGACIÓN

Polígono nº: 124

Autor: ALFONSO GÓMEZ DE CASTRO
TÉCNICO DE LA U.T. DE LEÓN DEL ITACYL

Vº.Bº: DOMINGO GONZÁLEZ PUEBLA
JEFE DE LA UNIDAD TERRITORIAL DEL ITACYL

Plano: 23
Escala: 1/3000
Fecha: noviembre 2006