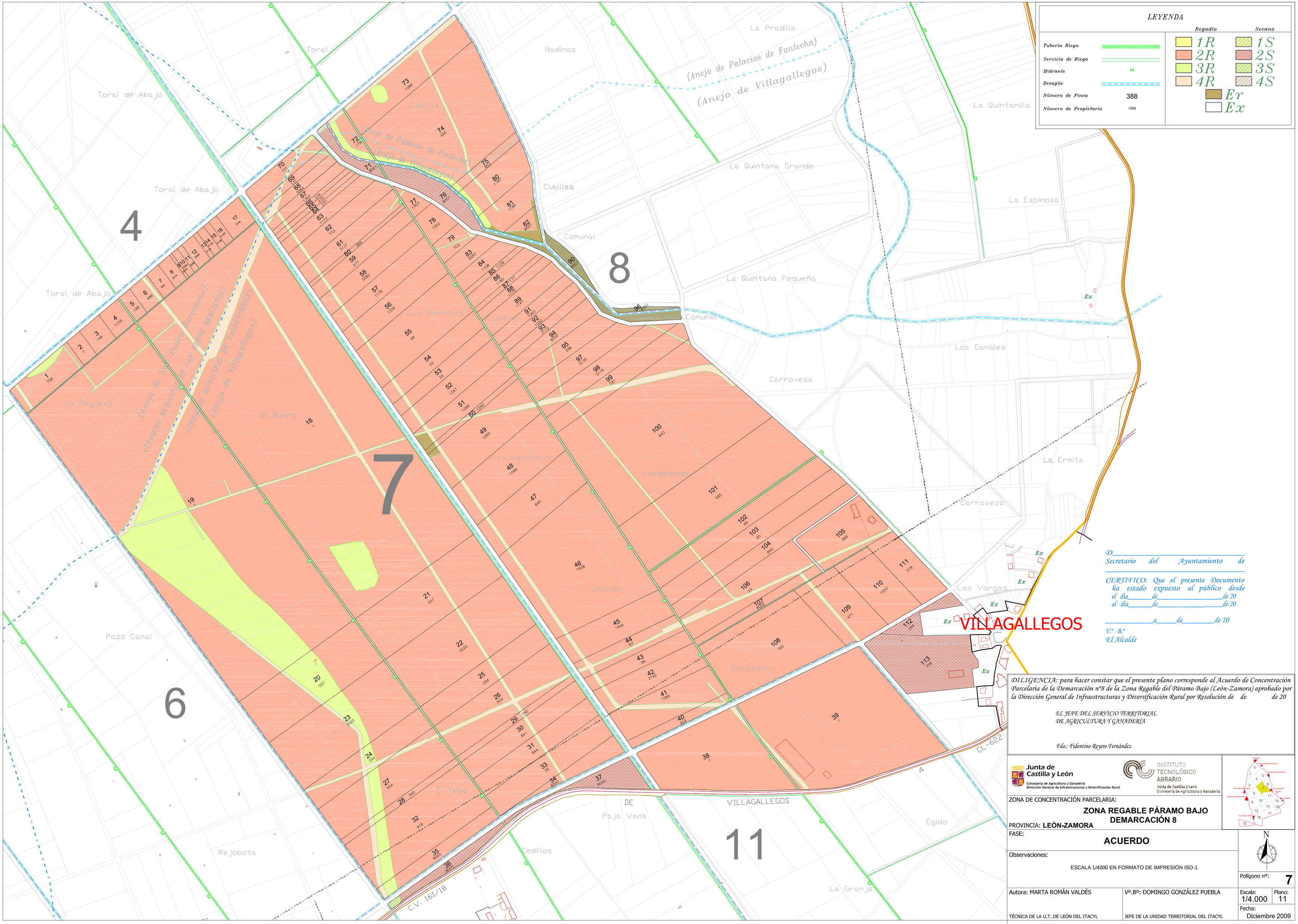
LEYENDA
Regadío
Secano
Tubería Riego
Servicio de Riego
Hidrante
Desagüe
Número de Finca
388
Número de Propietario
1589
1R
2R
3R
4R
1S
2S
3S
4S
Er
Ex
4
7
8
6
11
Toral
Toral de Abajo
Nadinos
La Pradilla
(Anejo de Palacios de Fontecha)
(Anejo de Villagallegos)
La Quintanilla
La Quintana Grande
La Espinosa
Cubillas
Comunal
La Quintana Pequeña
Las Bermejas
Las Canales
Carrovesa
La Reguera
El Burro
Las Capillonas
Verdencino
La Ermita
Carraveza
Sepadal
Las Vargas
Pozo Canal
Socatierra
VILLAGALLEGOS
El Teso
Paja Vana
Egido
Rejobota
Cedillos
La Granja
CL-622
C.V. 161/18
D.
Secretario del Ayuntamiento de
CERTIFICO: Que el presente Documento ha estado expuesto al público desde el día de de 20
al día de de 20
a de de 20
V.º B.º
El Alcalde
DILIGENCIA: para hacer constar que el presente plano corresponde al Acuerdo de Concentración Parcelaria de la Demarcación nº8 de la Zona Regable del Páramo Bajo (León-Zamora) aprobado por la Dirección General de Infraestructuras y Diversificación Rural por Resolución de de de 20
EL JEFE DEL SERVICIO TERRITORIAL DE AGRICULTURA Y GANADERÍA
Fdo.: Fidentino Reyero Fernández
Junta de Castilla y León
Consejería de Agricultura y Ganadería
Dirección General de Infraestructuras y Diversificación Rural
INSTITUTO TECNOLÓGICO AGRARIO
Junta de Castilla y León
Consejería de Agricultura y Ganadería
ZONA DE CONCENTRACIÓN PARCELARIA:
ZONA REGABLE PÁRAMO BAJO
DEMARCACIÓN 8
PROVINCIA: LEÓN-ZAMORA
FASE:
ACUERDO
Observaciones:
ESCALA 1/4000 EN FORMATO DE IMPRESIÓN ISO-1
N
Polígono nº: 7
Autora: MARTA ROMÁN VALDÉS
TÉCNICA DE LA U.T. DE LEÓN DEL ITACYL
Vº.Bº: DOMINGO GONZÁLEZ PUEBLA
JEFE DE LA UNIDAD TERRITORIAL DEL ITACYL
Escala: 1/4.000
Plano: 11
Fecha: Diciembre 2009