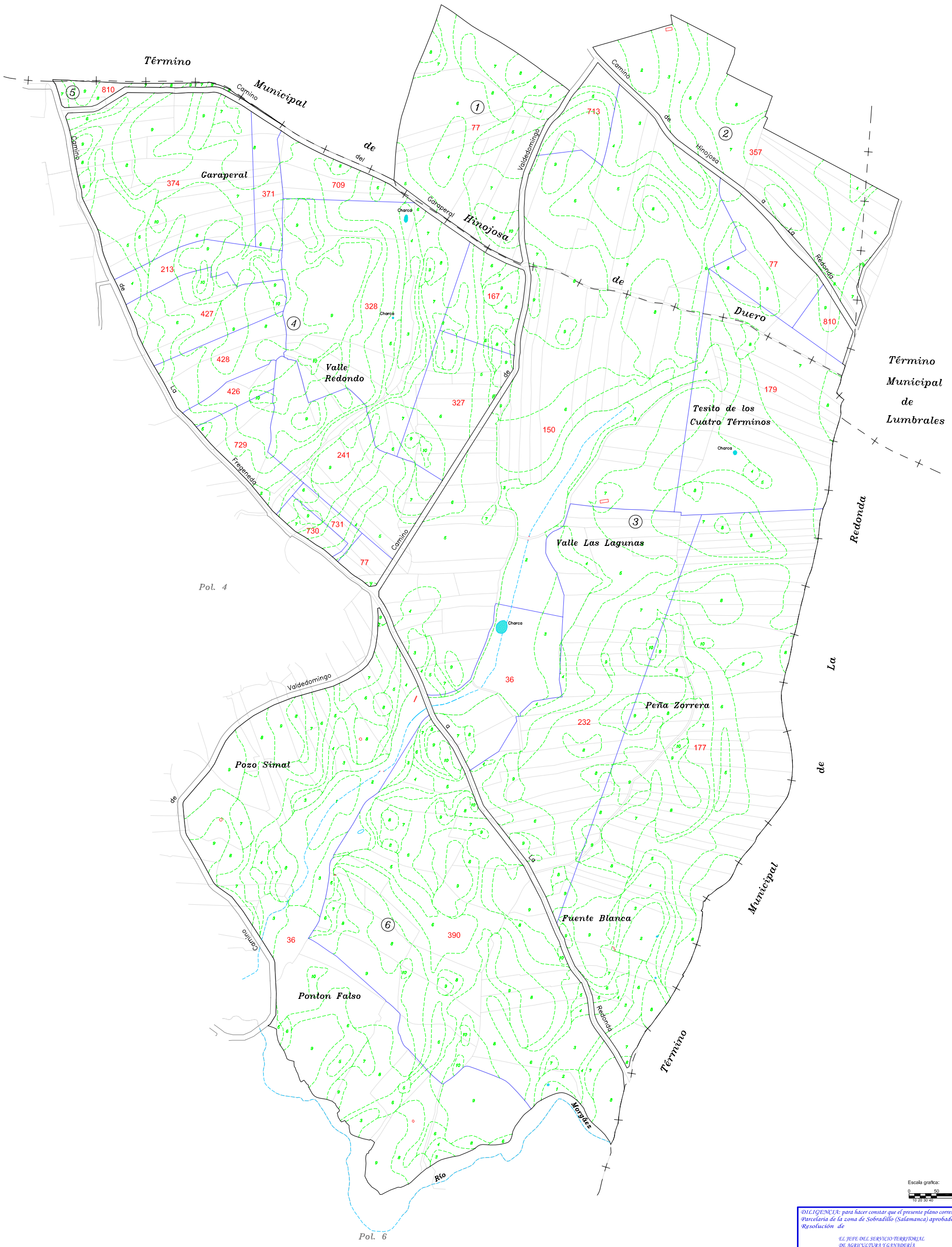

DILIGENCIA: para hacer constar que el presente plano corresponde al Proyecto de Concentración Parcelaria de la zona de Sobradillo (Salamanca) aprobado por este Servicio Territorial por Resolución de

EL JEFE DEL SERVICIO TERRITORIAL DE AGRICULTURA Y GANADERIA

Fdo.:

Junta de Castilla y León
Consejería de Agricultura y Ganadería
Dirección General de Producción Agropecuaria y Desarrollo Rural

INSTITUTO TECNOLÓGICO AGRARIO
Junta de Castilla y León
Consejería de Agricultura y Ganadería

ZONA DE CONCENTRACIÓN PARCELARIA:
SOBRADILLO

PROVINCIA: SALAMANCA

FASE:
PROYECTO DE CONCENTRACIÓN

Observaciones:

Polígono nº: **5**

Escala: 1/2.500 ISO A0

Fecha: Diciembre 2011