

GAMA DE COLORES DE LAS DIFERENTES CLASES DE SUELO

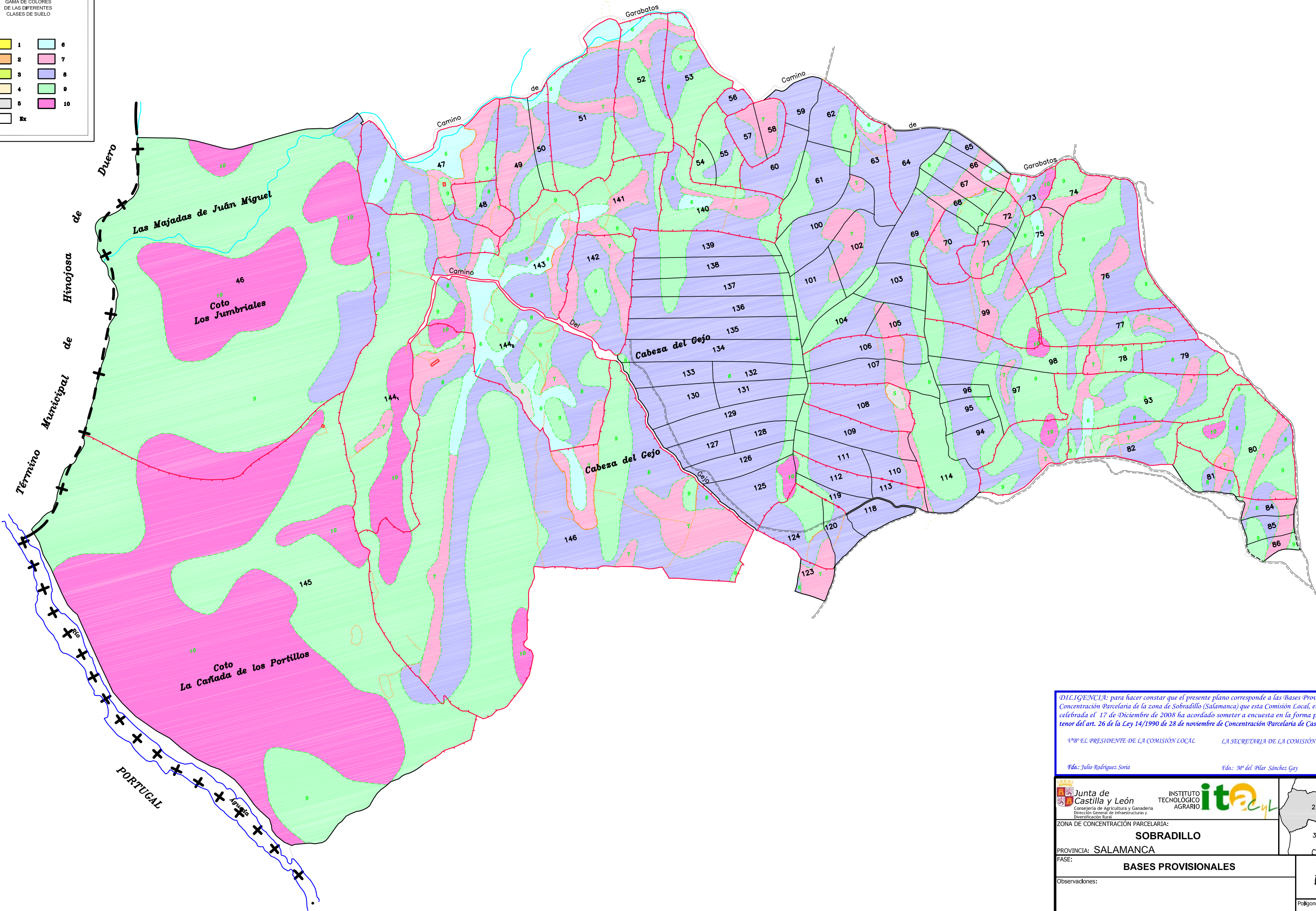
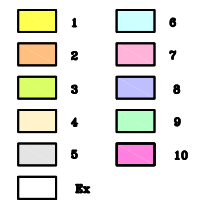

DILIGENCIA: para hacer constar que el presente plano corresponde a las Bases Provisionales de Concentración Parcelaria de la zona de Sobradillo (Salamanca) que esta Comisión Local, en su reunión celebrada el 17 de Diciembre de 2008 ha acordado someter a encuesta en la forma preceptiva a tenor del art. 26 de la Ley 14/1990 de 28 de noviembre de Concentración Parcelaria de Castilla y León.

1º EL PRESIDENTE DE LA COMISIÓN LOCAL LA SECRETARÍA DE LA COMISIÓN LOCAL

Fdo: Julio Rodríguez Soría Fdo: Mª del Pilar Sánchez Gay

 <p>Junta de Castilla y León Consejería de Agricultura y Ganadería Dirección General de Infraestructuras y Diversificación Rural</p>	 <p>INSTITUTO TECNOLÓGICO AGRARIO</p>	
---	--	---

ZONA DE CONCENTRACIÓN PARCELARIA: SOBRADILLO	
PROVINCIA: SALAMANCA	
FASE: BASES PROVISIONALES	
Observaciones:	
Polígono nº: 2	 Escala: 1/3.000 Fecha: Diciembre 2008