

GAMA DE COLORES DE LAS DIFERENTES CLASES DE SUELO

1	6
2	7
3	8
4	9
5	10
Rz	

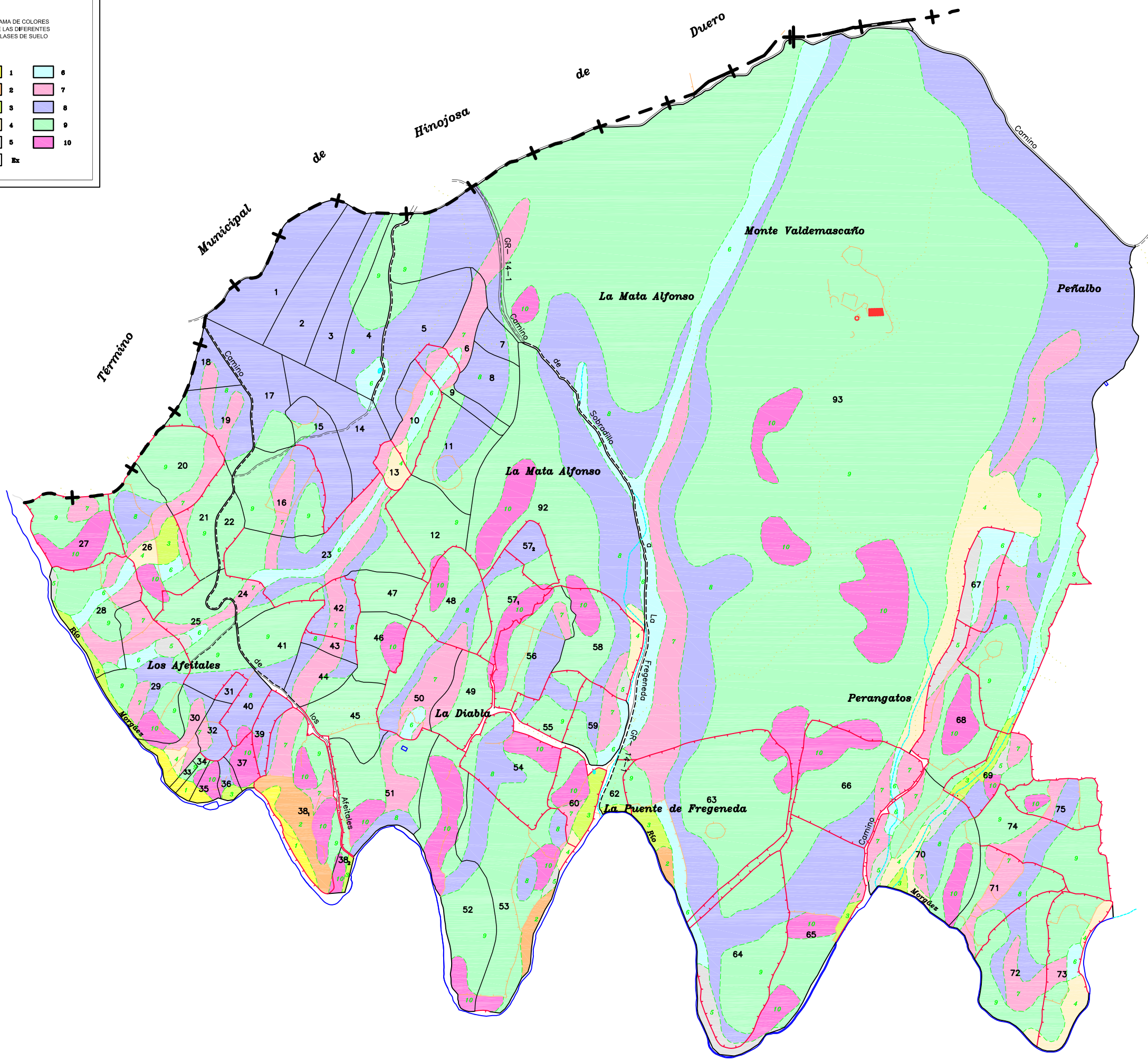

DILIGENCIA: para hacer constar que el presente plano corresponde a las Bases Provisionales de Concentración Parcelaria de la zona de Sobradillo (Salamanca) que esta Comisión Local, en su reunión celebrada el 17 de Diciembre de 2008 ha acordado someter a encuesta en la forma preceptiva a tenor del art. 26 de la Ley 14/1990 de 28 de noviembre de Concentración Parcelaria de Castilla y León.

1º EL PRESIDENTE DE LA COMISIÓN LOCAL      LA SECRETARÍA DE LA COMISIÓN LOCAL  
 Fdo: Julio Rodríguez Soría      Fdo: Mª del Pilar Sánchez Gay

 Junta de Castilla y León Consejería de Agricultura y Ganadería Dirección General de Infraestructuras y Diversificación Rural	 INSTITUTO TECNOLÓGICO AGRARIO	
PROVINCIA: SALAMANCA		
FASE: <b>BASES PROVISIONALES</b>		
Observaciones:		Polígono nº: <b>7</b>
		Escala: 1/3.000
		Fecha: Diciembre 2008