

GAMA DE COLORES DE LAS DIFERENTES CLASES DE SUELO

1	6
2	7
3	8
4	9
5	10
Ex	

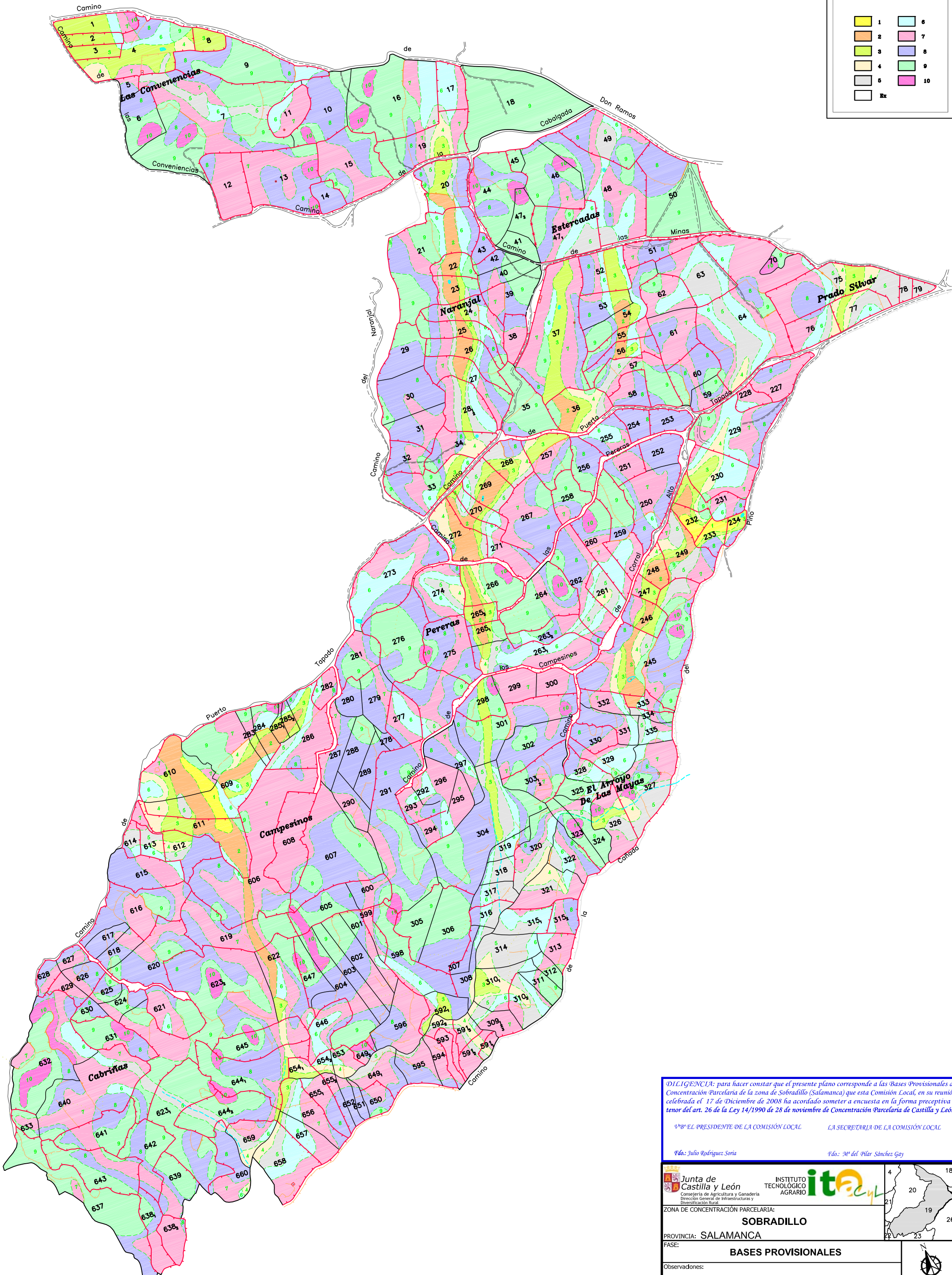

DILIGENCIA: para hacer constar que el presente plano corresponde a las Bases Provisionales de Concentración Parcelaria de la zona de Sobradillo (Salamanca) que esta Comisión Local, en su reunión celebrada el 17 de Diciembre de 2008 ha acordado someter a encuesta en la forma preceptiva a tenor del art. 26 de la Ley 14/1990 de 28 de noviembre de Concentración Parcelaria de Castilla y León.

1ºº EL PRESIDENTE DE LA COMISIÓN LOCAL LA SECRETARÍA DE LA COMISIÓN LOCAL

Fdo.: Julio Rodríguez Soria Fdo.: Mª del Pilar Sánchez Gay

<p>Polygono nº: <b>19</b></p> <p>Escala: 1/3.000</p> <p>Fecha: Diciembre 2008</p>	