

GAMA DE COLORES DE LAS DIFERENTES CLASES DE SUELO

1	6
2	7
3	8
4	9
5	10
Ex	

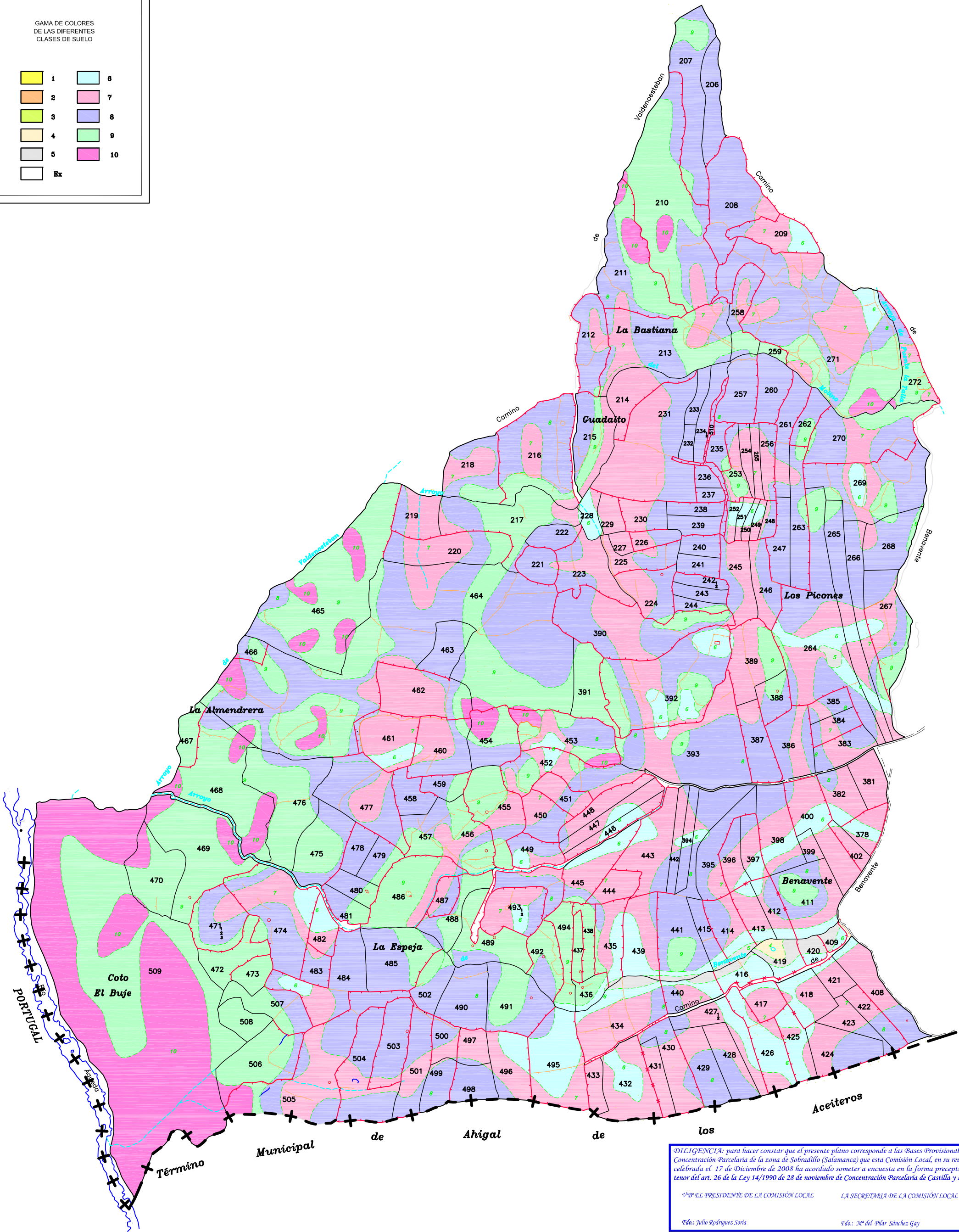

DILIGENCIA: para hacer constar que el presente plano corresponde a las Bases Provisionales de Concentración Parcelaria de la zona de Sobradillo (Salamanca) que esta Comisión Local, en su reunión celebrada el 17 de Diciembre de 2008 ha acordado someter a encuesta en la forma preceptiva a tenor del art. 26 de la Ley 14/1990 de 28 de noviembre de Concentración Parcelaria de Castilla y León.

1ºº EL PRESIDENTE DE LA COMISIÓN LOCAL LA SECRETARÍA DE LA COMISIÓN LOCAL

Fdo: Julio Rodríguez Soria Fdo: Mª del Pilar Sánchez Gay

 INSTITUTO TECNOLÓGICO AGRARIO	
PROVINCIA: SALAMANCA	Polígono nº: 35
FASE: BASES PROVISIONALES	Escala: 1/3.000
Observaciones:	Fecha: Diciembre 2008