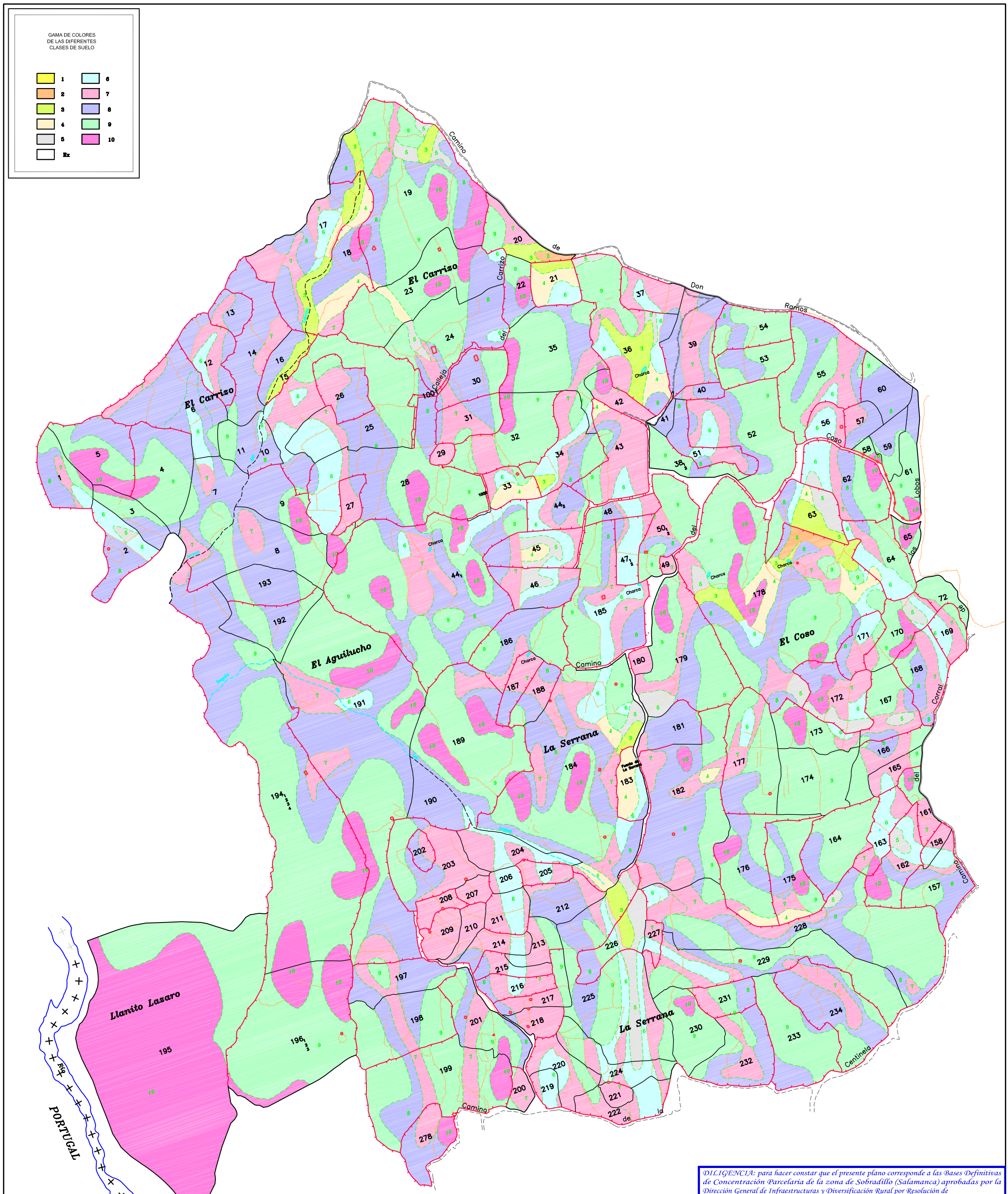

DILIGENCIA: para hacer constar que el presente plano corresponde a las Bases Definitivas de Concentración Parcelaria de la zona de Sobradillo (Salamanca) aprobadas por la Dirección General de Infraestructuras y Diversificación Rural por Resolución de

VºBº EL PRESIDENTE DE LA COMISIÓN LOCAL — *EL SECRETARIO DE LA COMISIÓN LOCAL*

Fdo.: Julio Rodríguez Soria — *Fdo.: Mª del Pilar Sánchez Gay*

Junta de Castilla y León
Consejería de Agricultura y Ganadería
Dirección General de Infraestructuras y Diversificación Rural

INSTITUTO TECNOLÓGICO AGRARIO
Junta de Castilla y León
Consejería de Agricultura y Ganadería

ZONA DE CONCENTRACIÓN PARCELARIA:

SOBRADILLO

PROVINCIA: SALAMANCA

FASE:

BASES DEFINITIVAS

Observaciones:

Parcela 1001 junto a parcela 30.

Polígono nº: **4**

Escala: 1/3000

Fecha: Diciembre 2009

Autor: JESUS MIGUEL RAMOS CANO
TÉCNICO DE LA U.T. DE SALAMANCA DEL ITACYL

Vº.Bº: JOSE LUIS NUÑO ARRANZ
JEFE DE LA UNIDAD TERRITORIAL DEL ITACYL