

GAMA DE COLORES DE LAS DIFERENTES CLASES DE SUELO

1	6
2	7
3	8
4	9
5	10
Ex	

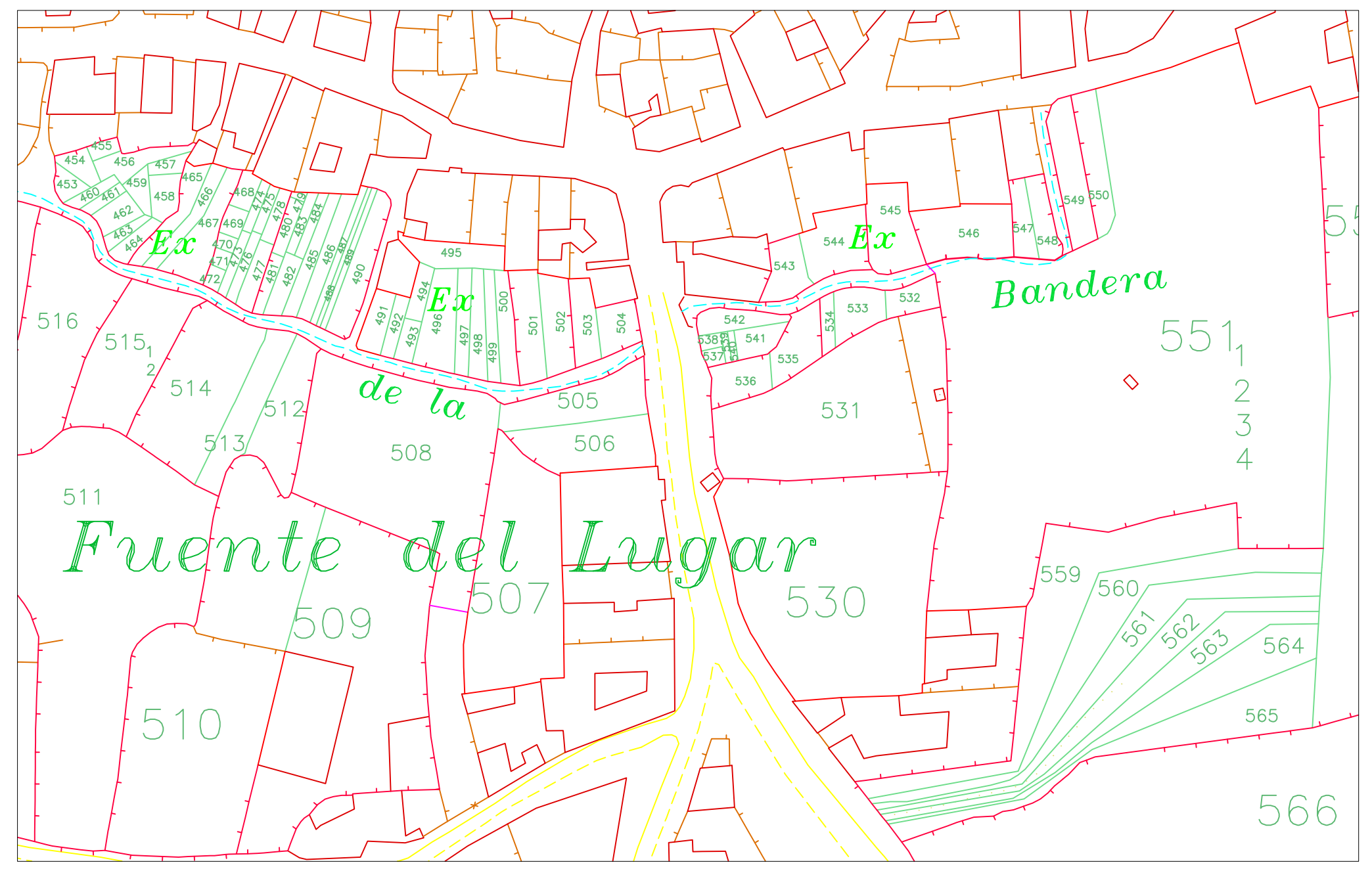

DETALLE AMPLIADO
escala 1/1000

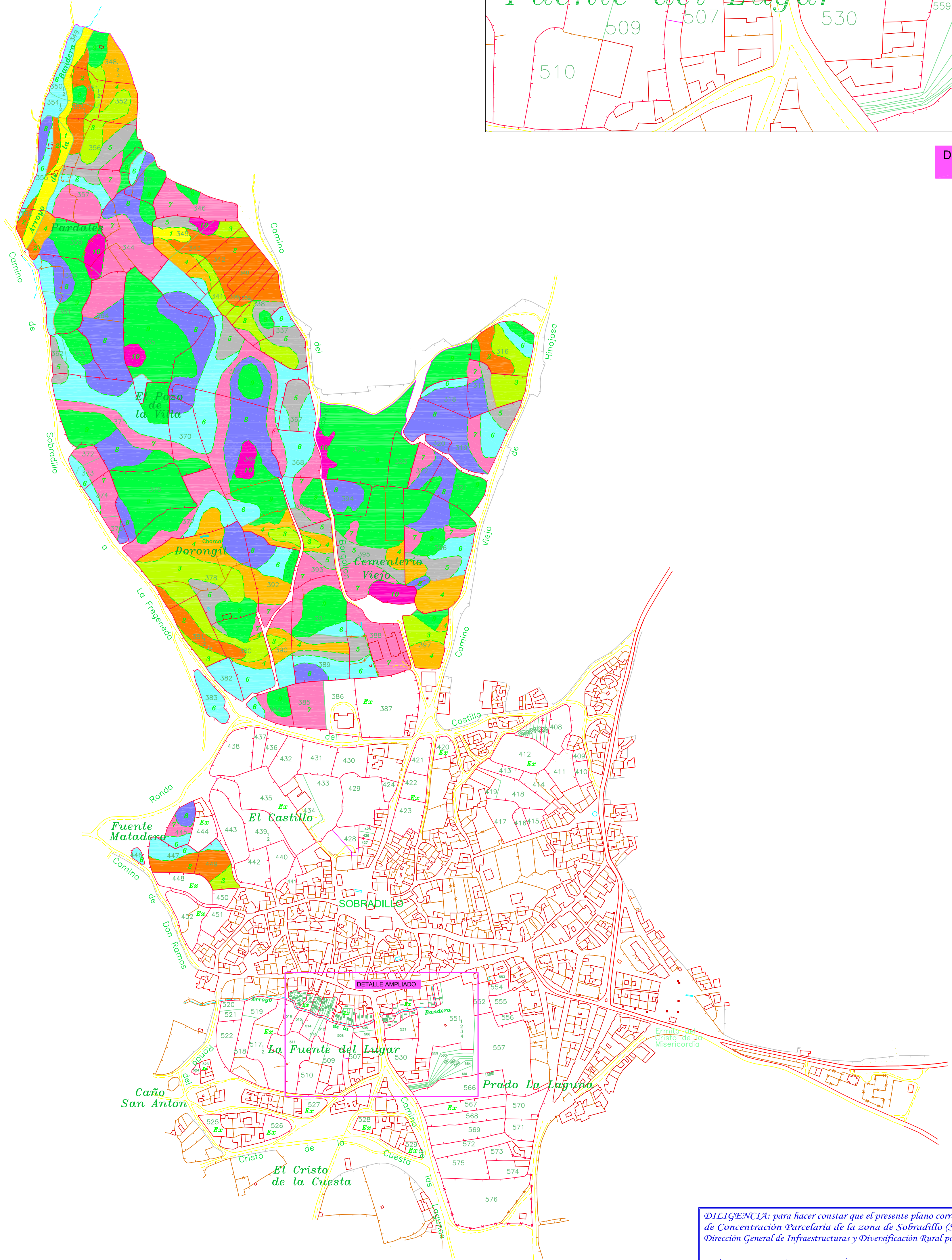

DILIGENCIA: para hacer constar que el presente plano corresponde a las Bases Definitivas de Concentración Parcelaria de la zona de Sobradillo (Salamanca) aprobadas por la Dirección General de Infraestructuras y Diversificación Rural por Resolución de

VºBº EL PRESIDENTE DE LA COMISIÓN LOCAL EL SECRETARIO DE LA COMISIÓN LOCAL

Fdo.: Julio Rodríguez Soria

Fdo.: Mª del Pilar Sánchez Gay

 <p>Junta de Castilla y León Consejería de Agricultura y Ganadería Dirección General de Infraestructuras y Diversificación Rural</p>	 <p>INSTITUTO TECNOLÓGICO AGRARIO Junta de Castilla y León Consejería de Agricultura y Ganadería</p>	
ZONA DE CONCENTRACIÓN PARCELARIA: SOBRADILLO		
PROVINCIA: SALAMANCA		
FASE: BASES DEFINITIVAS		
Observaciones:		
Autor: JESUS MIGUEL RAMOS CANO		Polígono nº: 17
TÉCNICO DE LA U.T. DE SALAMANCA DEL ITACYL		Escala: 1/3000
JEFE DE LA UNIDAD TERRITORIAL DEL ITACYL		Fecha: Diciembre 2009