

GAMA DE COLORES
DE LAS DIFERENTES
CLASES DE SUELO

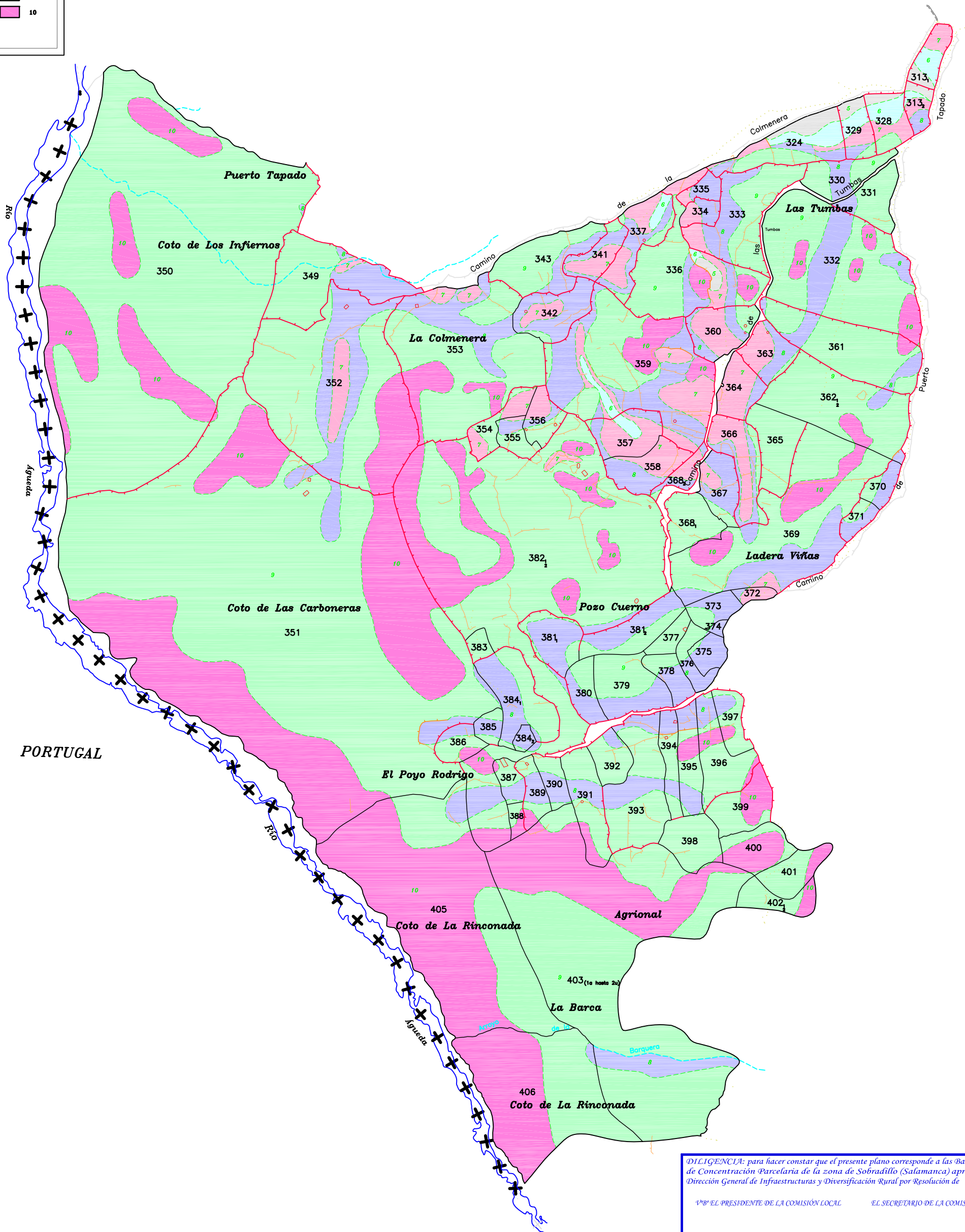
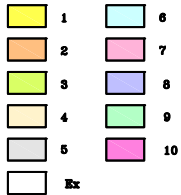

DILIGENCIA: para hacer constar que el presente plano corresponde a las Bases Definitivas de Concentración Parcelaria de la zona de Sobradillo (Salamanca) aprobadas por la Dirección General de Infraestructuras y Diversificación Rural por Resolución de

VºBº EL PRESIDENTE DE LA COMISIÓN LOCAL EL SECRETARIO DE LA COMISIÓN LOCAL

Fdo.: Julio Rodríguez Soria

Fdo.: Mª del Pilar Sánchez Gay

<p>Junta de Castilla y León Consejería de Agricultura y Ganadería Dirección General de Infraestructuras y Diversificación Rural</p>	<p>INSTITUTO TECNOLÓGICO AGRARIO Junta de Castilla y León Consejería de Agricultura y Ganadería</p>	
<p>Autor: JESUS MIGUEL RAMOS CANO</p>	<p>VºBº: JOSE LUIS NUÑO ARRANZ</p>	<p>Polígono nº: 22</p> <p>Escala: 1/3000</p> <p>Fecha: Diciembre 2009</p>