

GAMA DE COLORES DE LAS DIFERENTES CLASES DE SUELO

1	6
2	7
3	8
4	9
5	10
Ex	

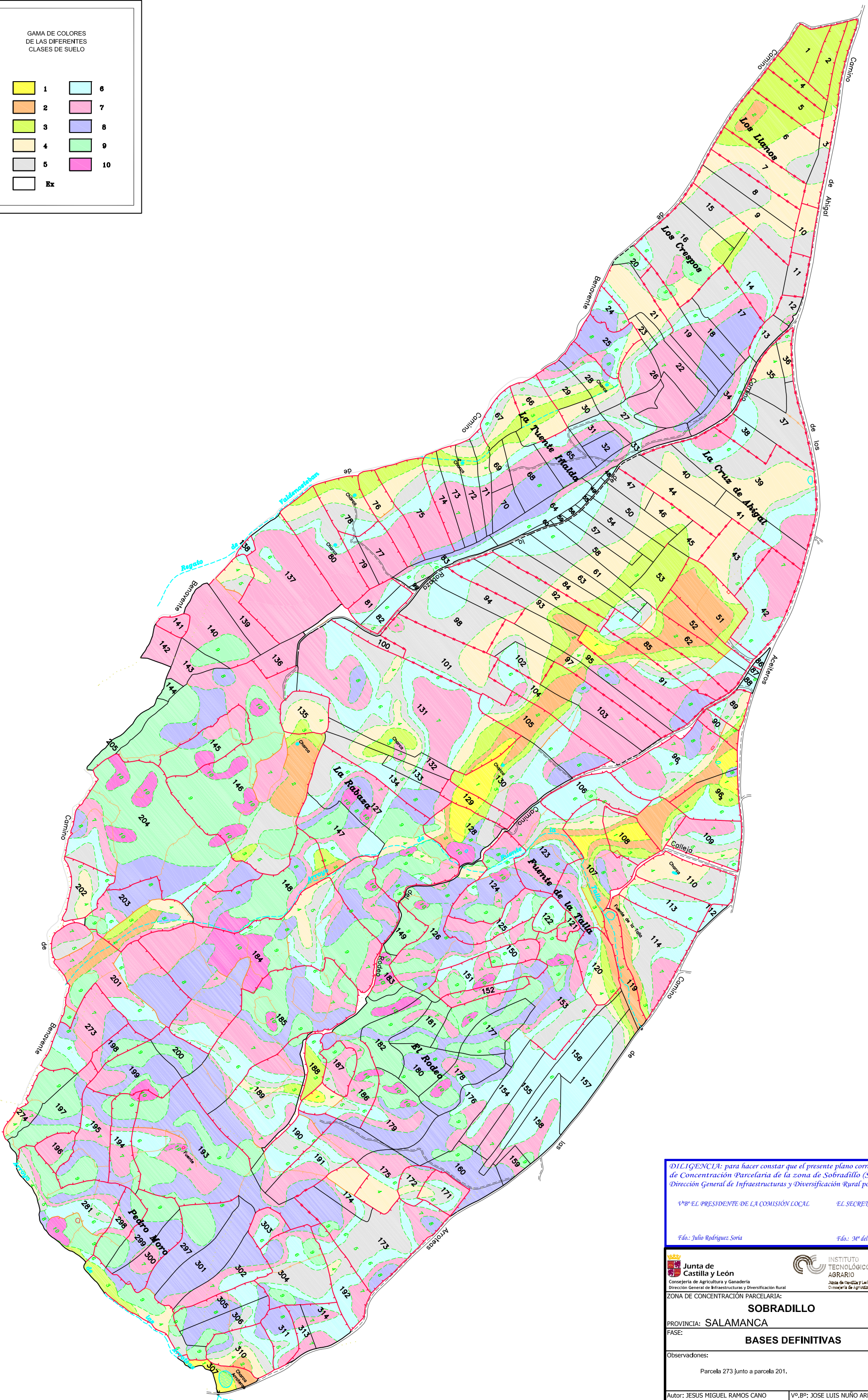

DILIGENCIA: para hacer constar que el presente plano corresponde a las Bases Definitivas de Concentración Parcelaria de la zona de Sobradillo (Salamanca) aprobadas por la Dirección General de Infraestructuras y Diversificación Rural por Resolución de

VºBº EL PRESIDENTE DE LA COMISIÓN LOCAL EL SECRETARIO DE LA COMISIÓN LOCAL

Fdo: Julio Rodríguez Soria Fdo: Mª del Pilar Sánchez Gay

<p>Junta de Castilla y León Consejería de Agricultura y Ganadería Dirección General de Infraestructuras y Diversificación Rural</p>	<p>INSTITUTO TECNOLÓGICO AGRARIO Junta de Castilla y León Consejería de Agricultura y Ganadería</p>	27	28	30
		31	32	36
<p>ZONA DE CONCENTRACIÓN PARCELARIA:</p> <p><b>SOBRADILLO</b></p>				
<p>PROVINCIA: SALAMANCA</p> <p>FASE:</p> <p><b>BASES DEFINITIVAS</b></p>				
<p>Observaciones:</p> <p>Parcela 273 junto a parcela 201.</p>		<p>Polygono nº: <b>32</b></p>		
<p>Autor: JESUS MIGUEL RAMOS CANO</p>	<p>VºBº: JOSE LUIS NUÑO ARRANZ</p>	<p>Escala: 1/3000</p>		
<p>TÉCNICO DE LA U.T. DE SALAMANCA DEL ITACYL</p>	<p>JEFE DE LA UNIDAD TERRITORIAL DEL ITACYL</p>	<p>Fecha: Diciembre 2009</p>		