

EL CAMPO DE PEÑARANDA

Pol. 502,503 y 504

GAMA DE COLORES DE LAS DIFERENTES CLASES DE SUELO

1	5
2	6
3	Ex
4	

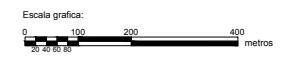
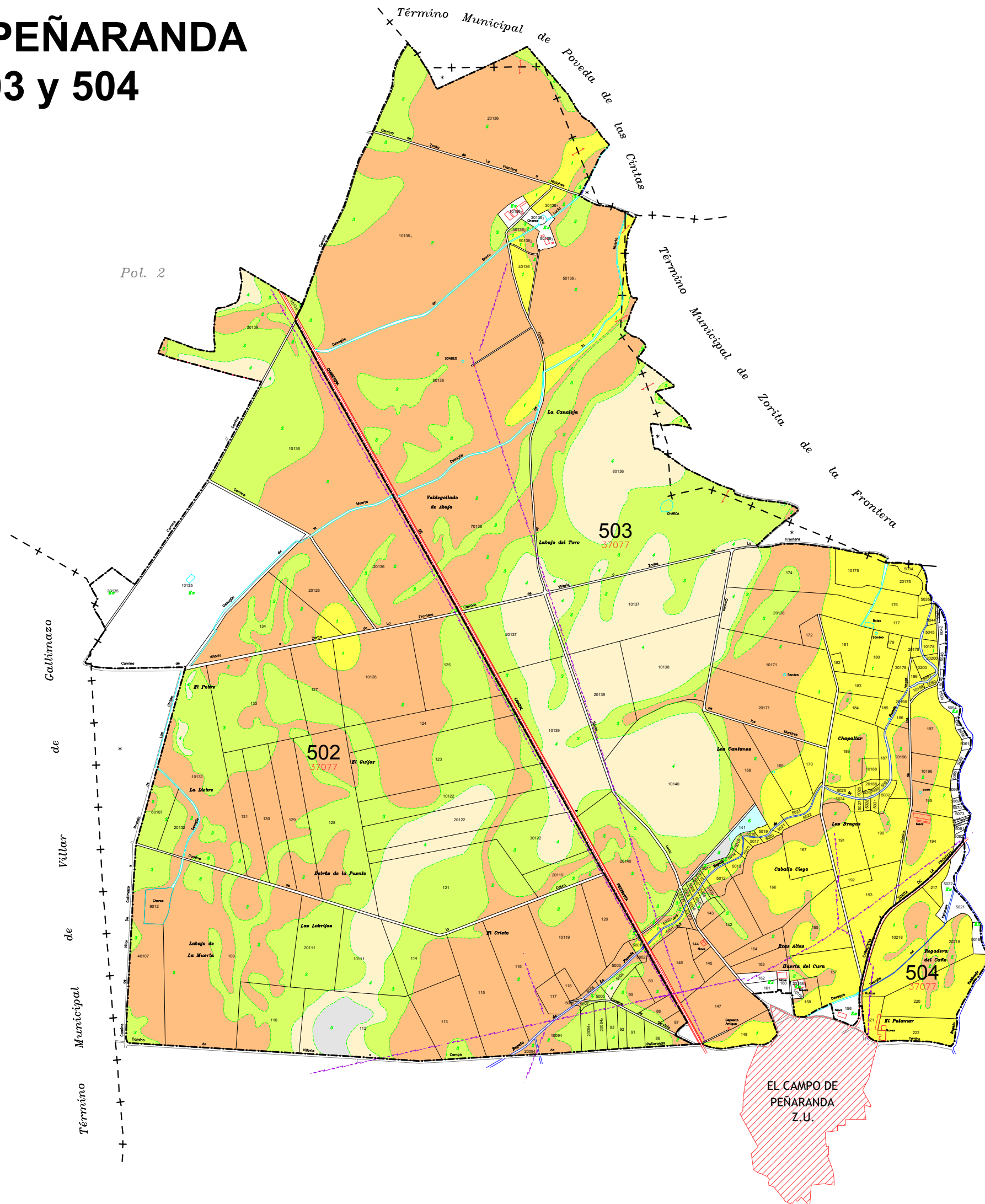

DECLARACIÓN: para hacer constar que el presente plano corresponde a las Bases Provisionales de Concentración Parcelaria de la zona regable de La Armuña 1ª Fase (Salamanca) que esta Comisión Local, en su reunión celebrada en Febrero de 2017, ha acordado someter a encuesta en la forma preceptiva a tenor del art. 26 de la Ley 14/1990 de 28 de noviembre de Concentración Parcelaria de Castilla y León.

1º PRESIDENTE DE LA COMISIÓN LOCAL: EL SECRETARIO DE LA COMISIÓN LOCAL

Fdo: Dº Carmen Miranda Salvador Fdo: Dº Mº Pilar Sánchez Gay

<p>Junta de Castilla y León Consejería de Agricultura y Ganadería Dirección General de Producción Agraria Dirección Provincial de Agricultura y Ganadería</p>	<p>INSTITUTO TECNOLÓGICO AGRARIO CONSEJO REGULADOR DE LA ARMUÑA</p>	
<p>ZONA DE CONCENTRACIÓN PARCELARIA: ZONA REGABLE DE LA ARMUÑA, 1ª FASE EL CAMPO DE PEÑARANDA</p> <p>PROVINCIA: SALAMANCA</p> <p>FASE: BASES PROVISIONALES</p>		
<p>Observaciones:</p>		
<p>Autor: ANTONIO AZNAR MARTINEZ</p> <p>TÉCNICO DE LA U.T. DE SALAMANCA DEL ITACYL</p>	<p>Vº. Bº: JOSE LUIS NUÑO ARRANZ</p> <p>JEFE DE LA UNIDAD TERRITORIAL DEL ITACYL</p>	<p>Polígono nº: 502,503,504</p> <p>Escala: 1/5.000</p> <p>BO AB</p> <p>Fecha: Febrero 2017</p>